MÍSTNÍ KNIHOVNA V KLÁNOVICÍCH

SITUACE ŠIRŠÍCH VZTAHŮ

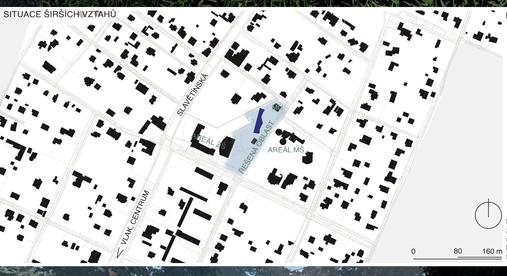

KONCEPT

Klánovice nacházející se na východním kraji prahy jsou svým způsobem cestou skrz les. Tento pocit byl pro mě během návštěvy lokality natolik zásadní, že jsem se myšlenku cesty rozhodla propsat do projektu. Kombinaci cesty a knihovny jsem se dopracovala k malému princovi. nadále jsem pracovala s motivem hrozniýše, který snědl slona. Hroznýš poukazuje na genialitu a představivost dětí v konstrastu s realitou ovlivněnými dospělími. Jedním z cílů knihovny je vzdělávat. Bohužel v dnešním světě vzdělaný člověk přestává vidět slona. Můj projekt je extrahováním cesty poznání, člověka jako takového s důrazem na děti. Ať nezapomeneme nikdy vnímat slona.

AXONOMETRIE

PŮDORYS

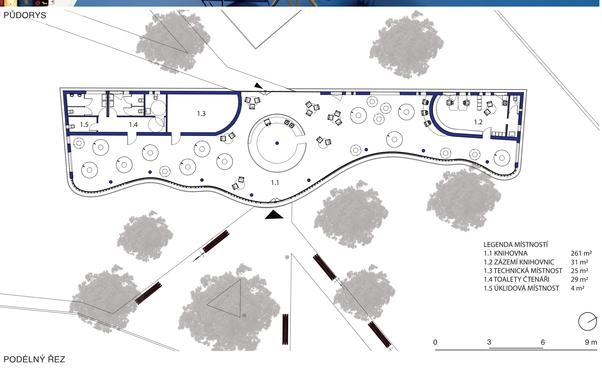

LEGENDA MÍSTNOSTÍ

1.1 KNIHOVNA	261 m²
1.2 ZÁZEMÍ KNIHOVNIC	31 m²
1.3 TECHNICKÁ MÍSTNOST	25 m²
1.4 TOALETY ČTENÁŘI	29 m²
1.5 ÚKLIDOVÁ MÍSTNOST	4 m²

SITUACE

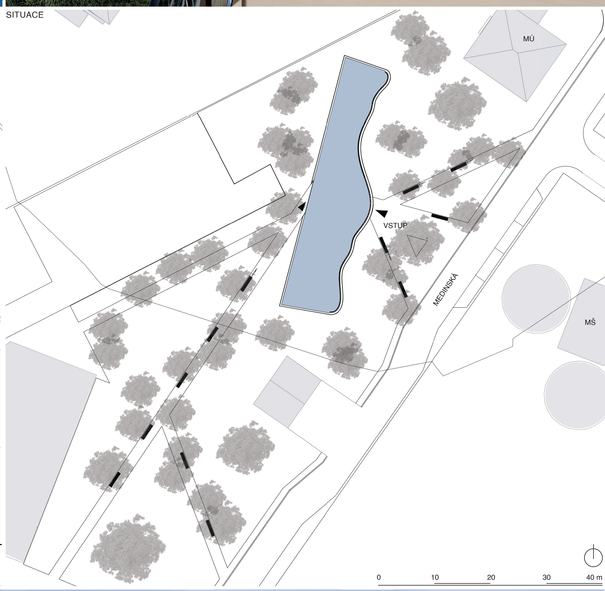

PODÉLNÝ ŘEZ

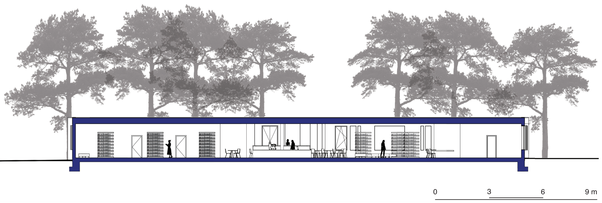

POHLED ZÁPADNÍ

POHLED JIHOZÁPADNÍ

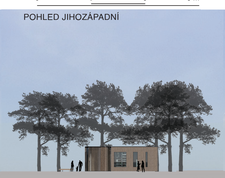

POHLED VÝCHODNÍ

POHLED SEVEROVÝCHODNÍ

VEDOUCÍ ATELIÉRU: Ing. arch. Zdeněk Rychtařík, Ing. arch. Tomáš Med, Ph.D.
ČVUT v Praze, Fakulta stavební, Architektura a stavitelství

AT02, ZS 2020/21
ANNA ŠRÁMKOVÁ