

ČTYŘPDLAŽNÍ OBJEKT SE NACHÁZÍ V PRAZE – BŘEVNOVĚ, KONKRÉTNĚ V NÁROŽNÍ PROLUCE S ULICEMI ZA STRAHOVEM A KOCHANOVÁ. JEDNÁ SE O BYTOVÝ DŮM S 15 BYTY O VELIKOSTI 1+KK AŽ 6+KK S KOMERČNÍMI PROSTORY A KAVÁRNOU V PRÍZEMÍ OBJEKTU. VSTUP DO TĚCHTO PROSTOR JE SITUOVÁN Z ULICE ZA STRAHOVEM. V 1.PP SE NACHÁZÍ 13 PARKOVACÍCH MÍST, SKLEPNÍ KÓJE A MÍSTNOST S TZB. VJEZD DO GARÁŽE JE SITUOVÁN Z ULICE KOCHANOVÁ. HMOTA OBJEKTU JE TVOŘENA KOPIROVÁNÍM OKOLNÍCH NÁVÁZUJÍCÍCH BUDOV, KTERÉ JSOU DO SEBE ZAPUŠTĚNY. MEMBRÁNA NA KONSTRUKCI JE PERFOROVÁNA TAK, ABY ZAJISTILA PŘÍJEMNÉ ZÁVĚTRÍ NA TERASÁCH A DOSTATEK SVĚTLA PRO OBYVATELE DOMU. PRO TVOŘENÍ KAŽDÉHO PATRA BYLA ZVOLENA RŮZNÁ BARVA SKLENĚNÉHO ZÁBRADÍ PRO ZVÝRAZNĚNÍ KŘÍVEK BUDOVY. V NEJVYŠŠÍM PODLAŽÍ JSOU DVA MEZONETY, KTERÉ SE NACHÁZÍ VE STRUKTURÁCH ORGANICKÉHO TVARU PRO NÁVAZNOST NA NÁLADU CELÉHO OBJEKTU. OBA MEZONETY MAJÍ VLASTNÍ TERASU S VÝHELEDEM NA PRAHU.

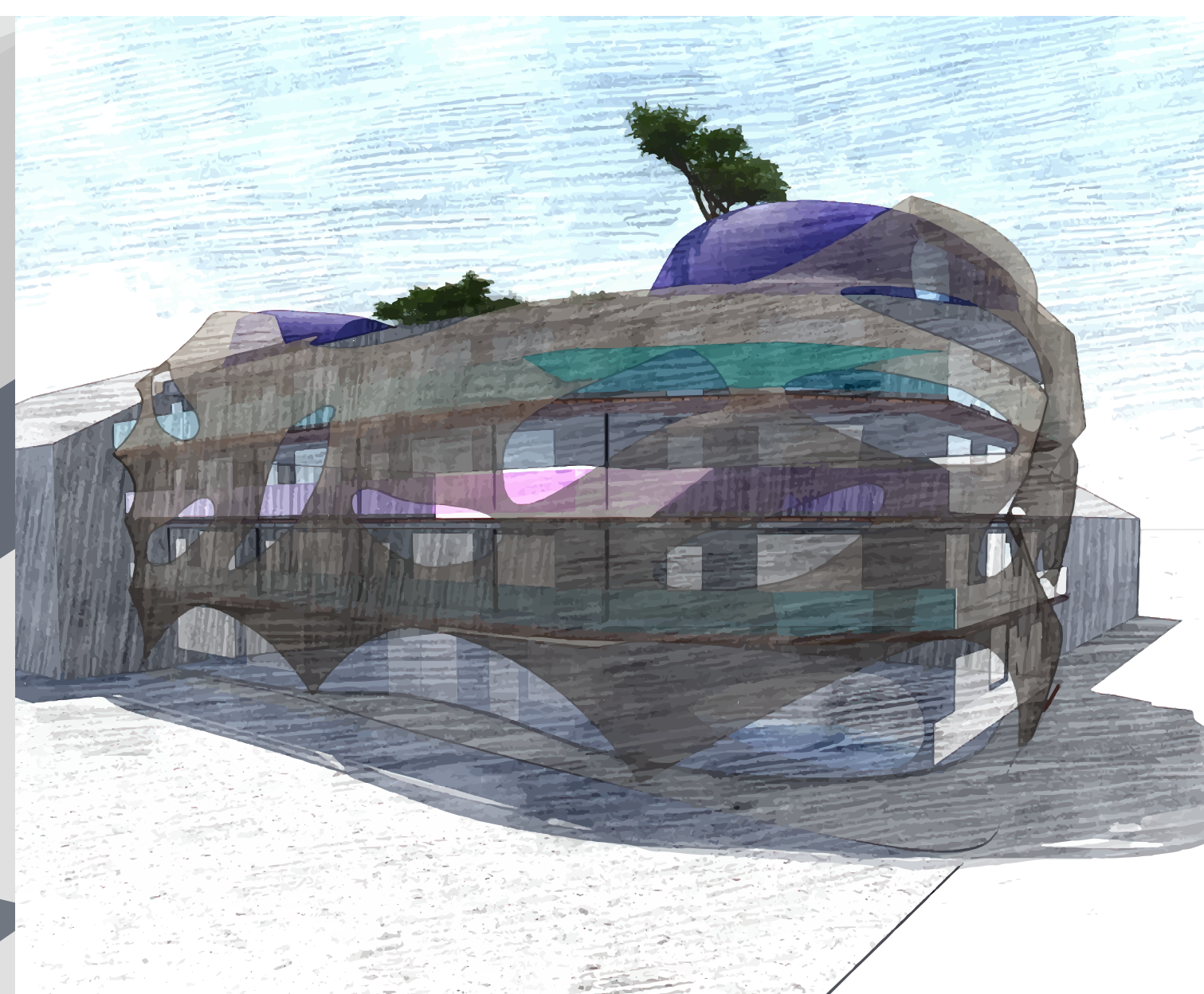

BYTOVÝ DŮM BŘEVNOV

TULINGEROVÁ KAROLÍNA
ATELIÉR KROČÁK, NOVOTNÁ
129AT01 LS 2020/2021

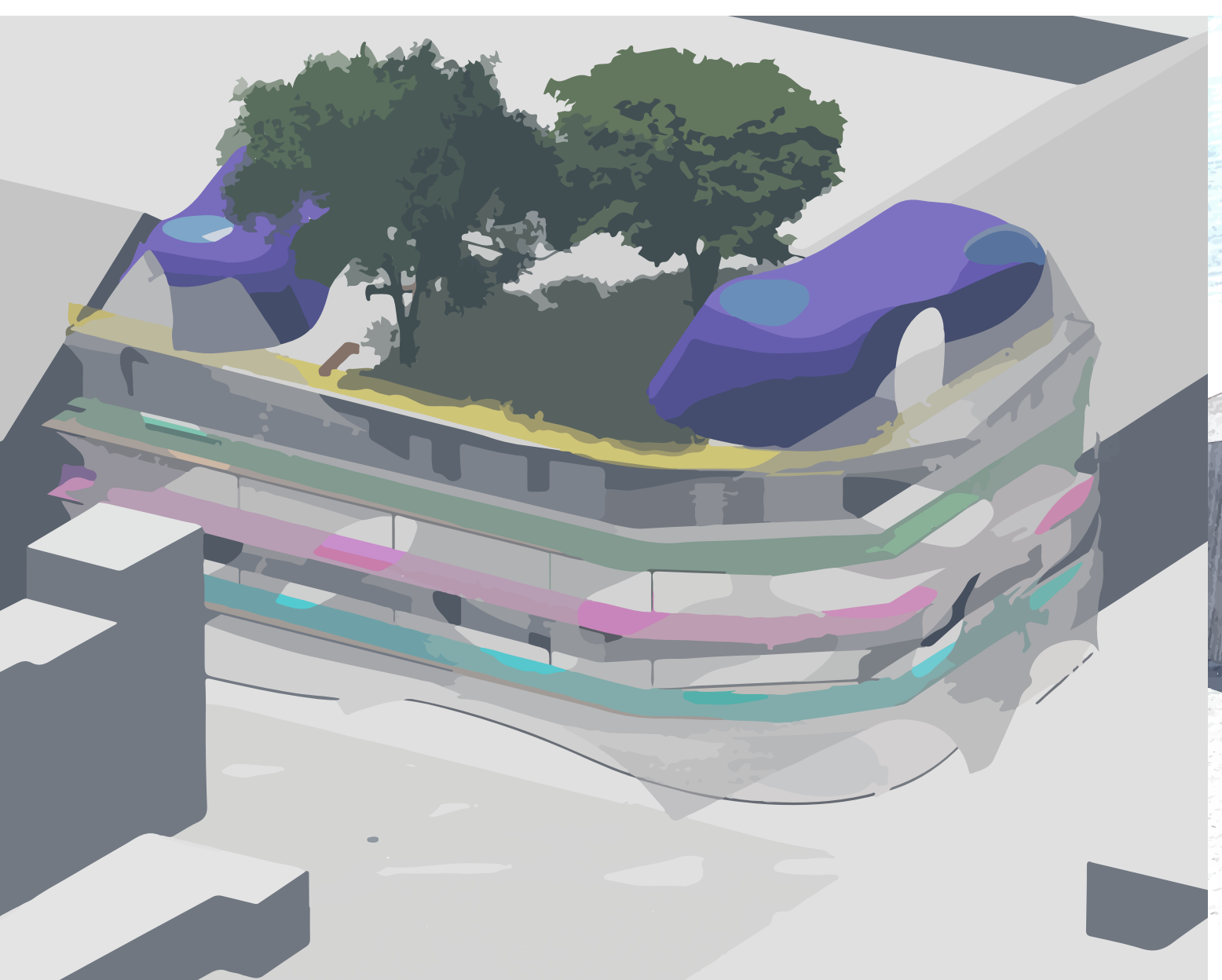
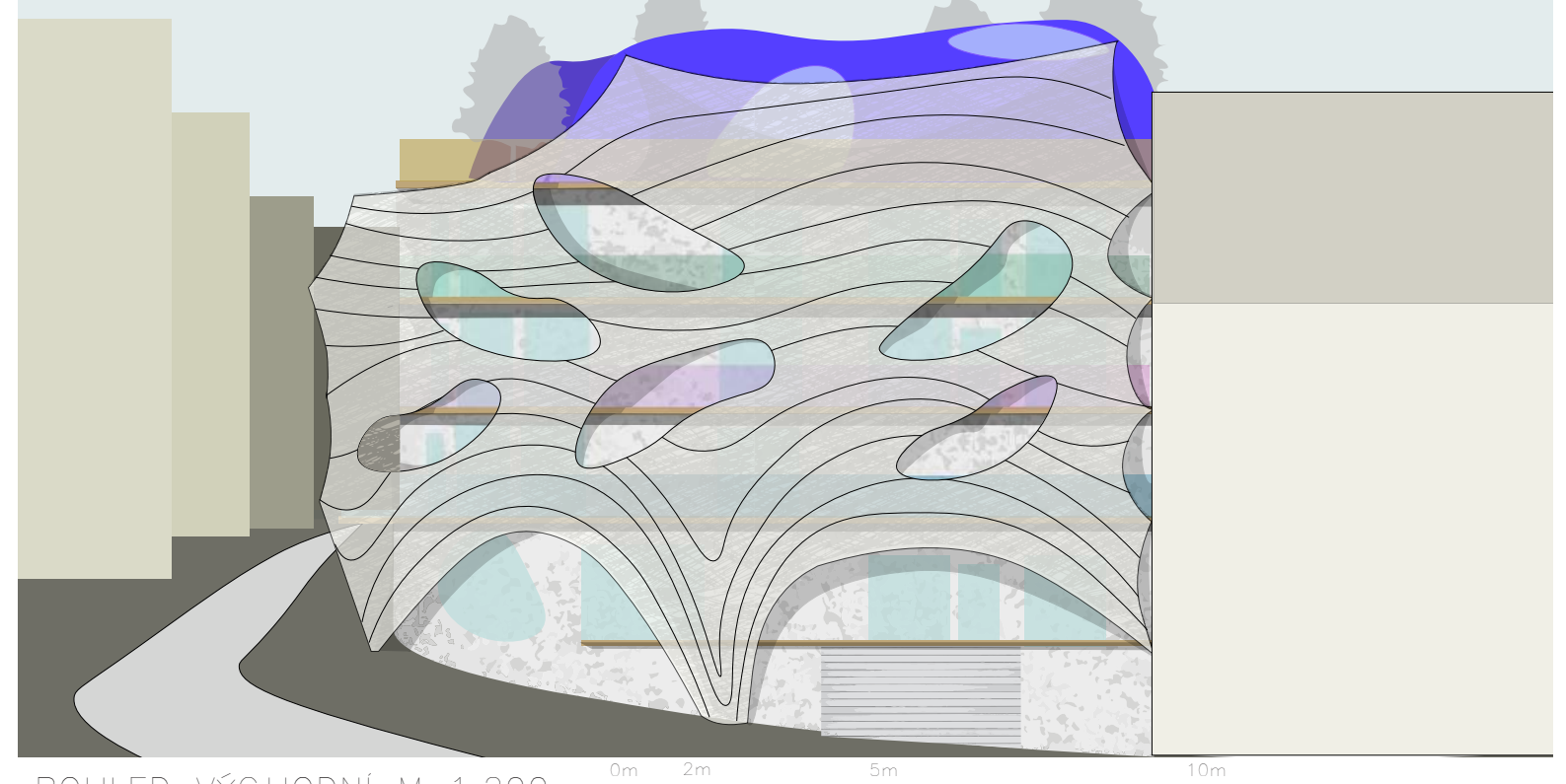
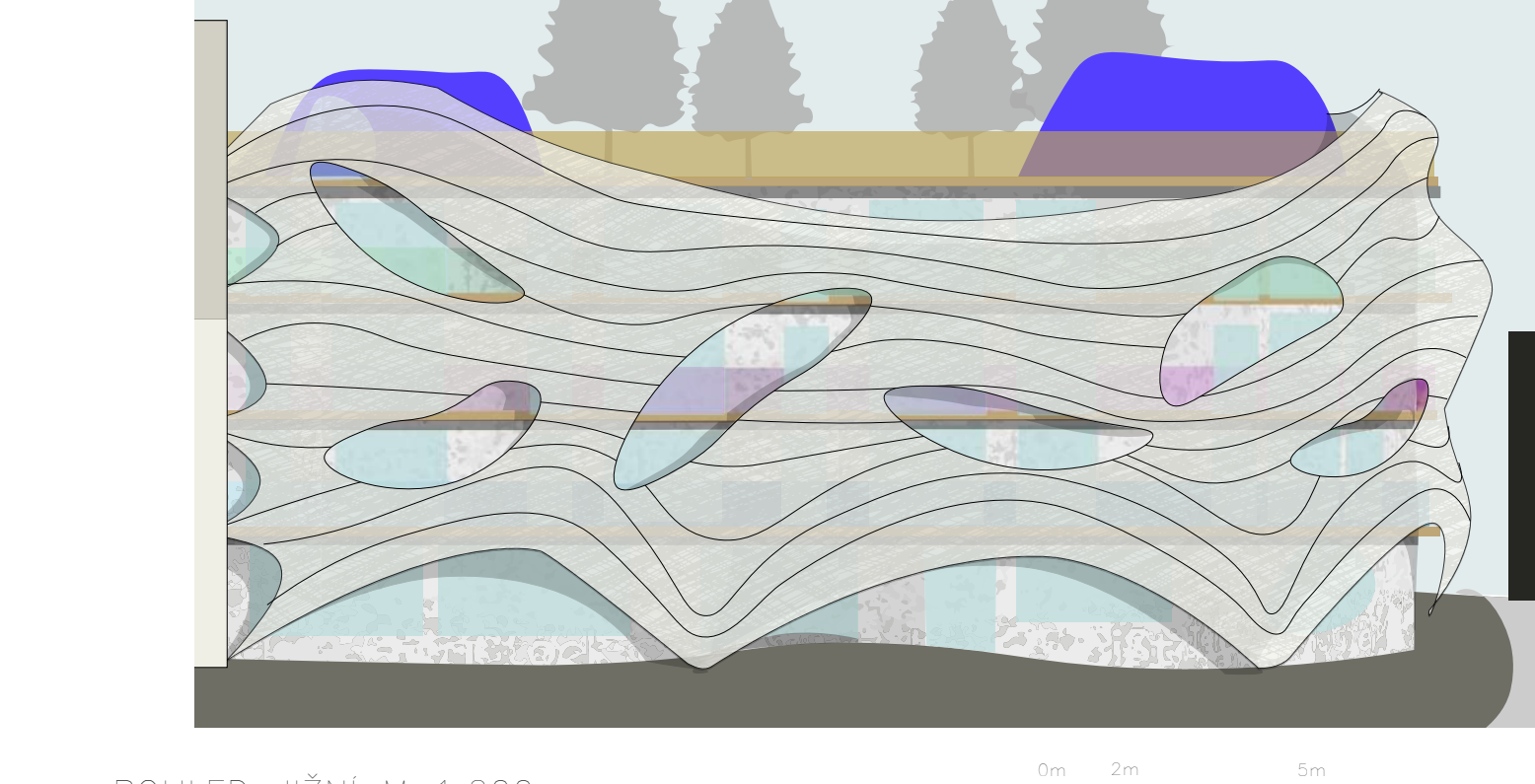
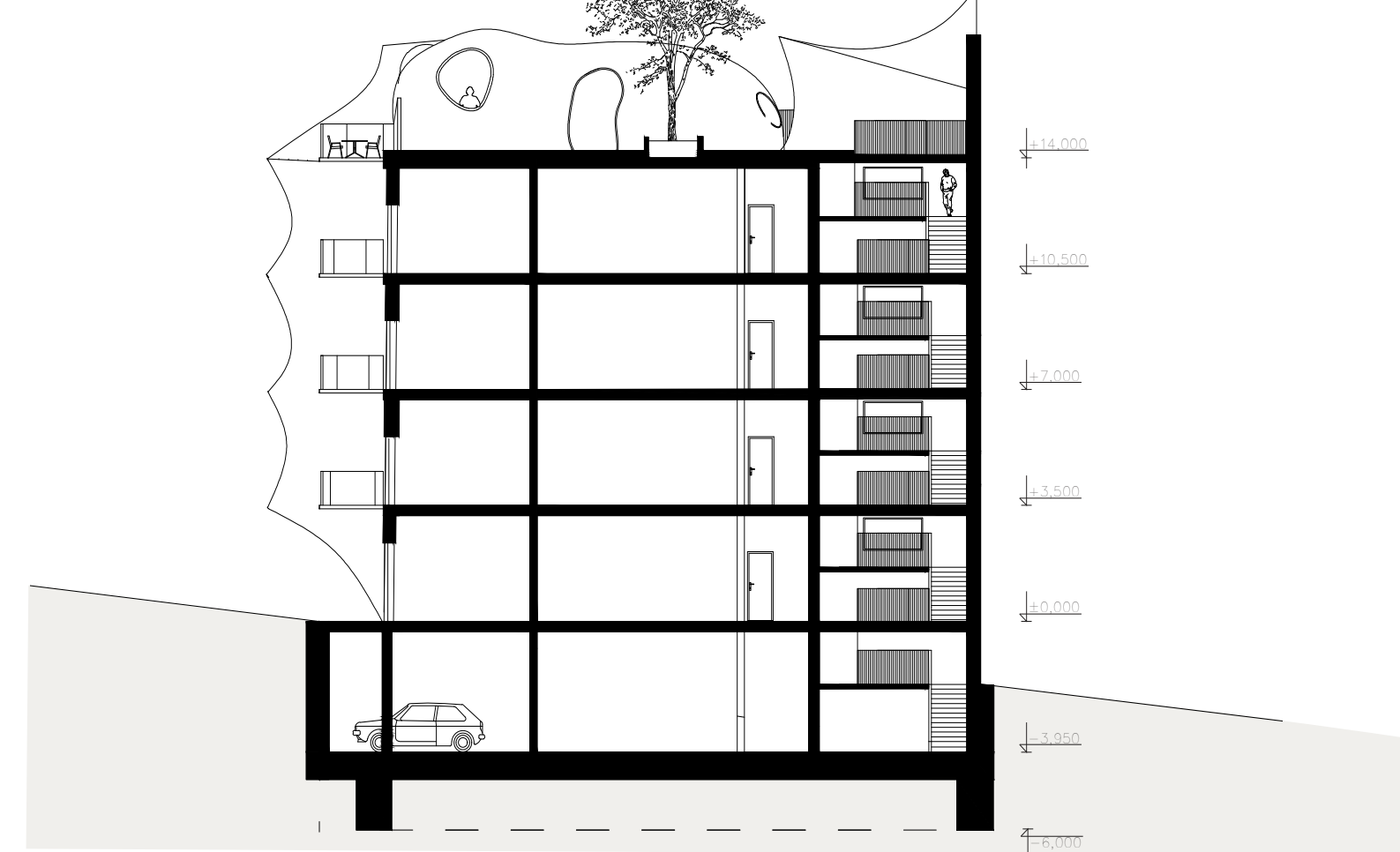
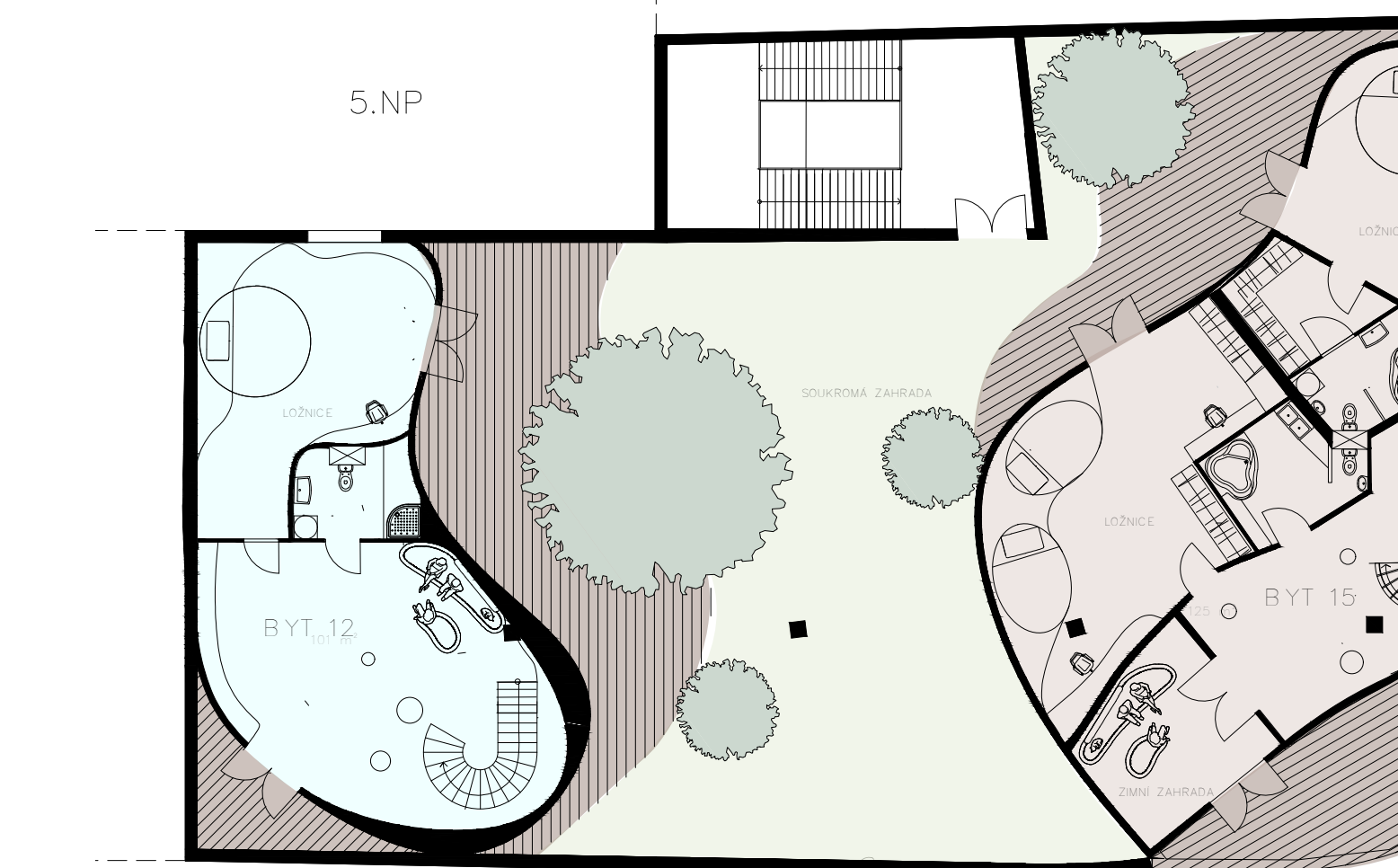
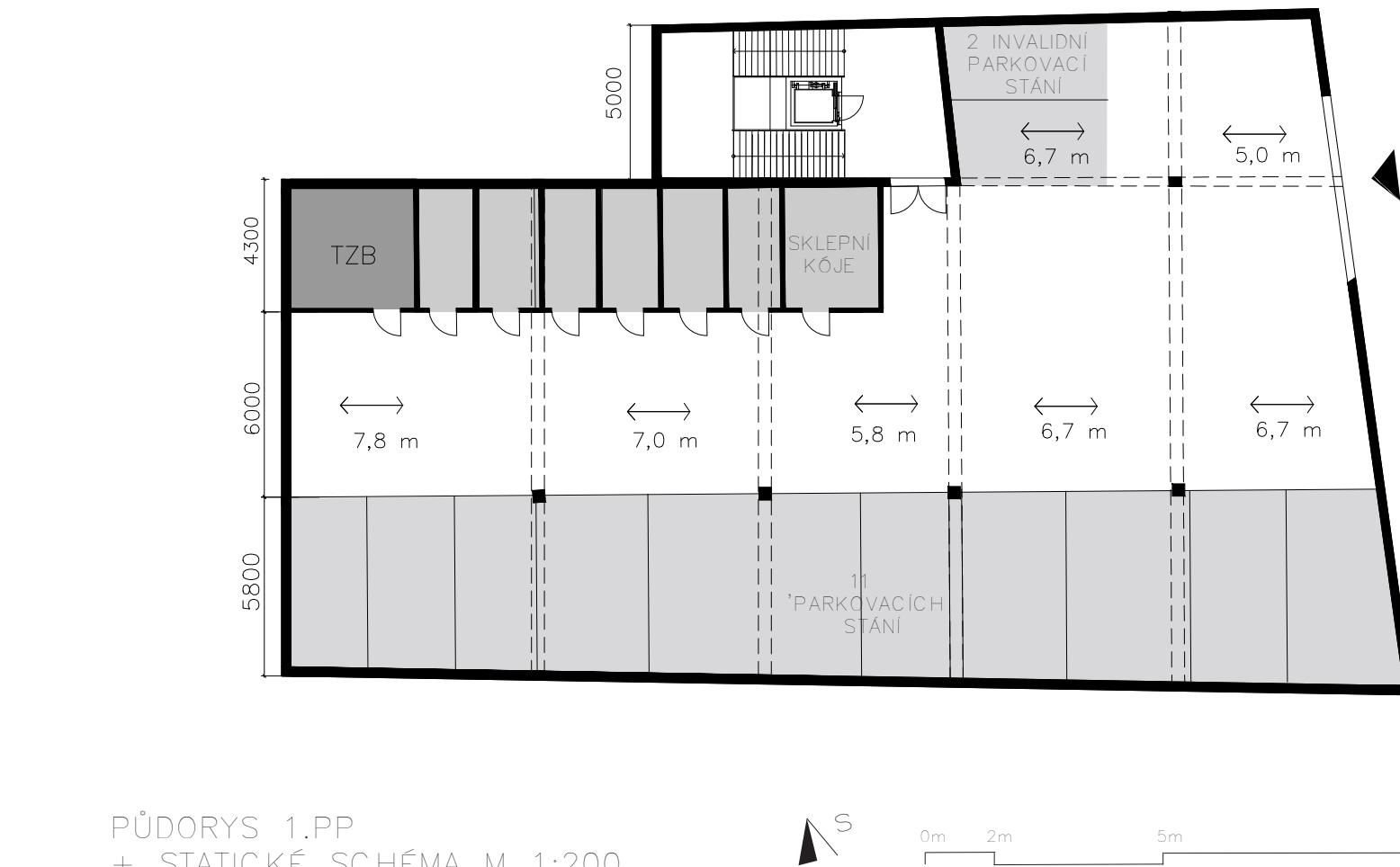