

Tématem mé diplomové práce byl návrh souboru administrativních budov v Praze 4 - Krči, na hlavní komunikaci Zálesí, vedené od Thomayerovi nemocnice.
V rámci předdiplomové práce byla pro řešení území vypracována urbanistická studie, zabývající se revitalizací nezastavěného území a návazností budoucí zástavby na zástavbu původní. Do tohoto celého procesu, bylo nutné zapojit i stále fungující budovu výtopny, která nám v urbanistické studii tvoří dominantu celého území.
Urbanistická studie zároveň navazuje na aktuální zpracovanou studii Nové Krče, kde má vyrůst nové centrum, naproti Thomayerově nemocnici, na nově zbudované zastávce metra D. Což přinese celému území zvýšenou hodnotu, a na tento fakt bylo potřeba v budoucnu reagovat.
Celá koncepce území počítá se zřízením několika administrativních budov, dále bytové zástavby a potřebných doplňkových služeb v podobě restaurací, kaváren, obchodů.

The theme of my diploma thesis was to design an administrative office building in Prague 4 - Krč, right next to main street road - Zálesí, that leads next to the Thomayerova nemocnice.
As a part of pre-diploma work, we have created urban study, that is working with revitalization of the undeveloped are and connection of the future development with the original development. In this entire process, it was necessary to involve still functioning building of heating plant, which in our urban study is the dominant feature of the whole designed area.
The urban study is also a follow - up to the current study of Nová Krč, where a new development is build on newly design metro station D. This fact will bring increased value to the whole territory, and with this fact we had to be responded in the future.
The whole concept of the area envisages the establishment of several administrative buildings, as well as housing and the necessary additional services in form of restaurants, cafes, shops.

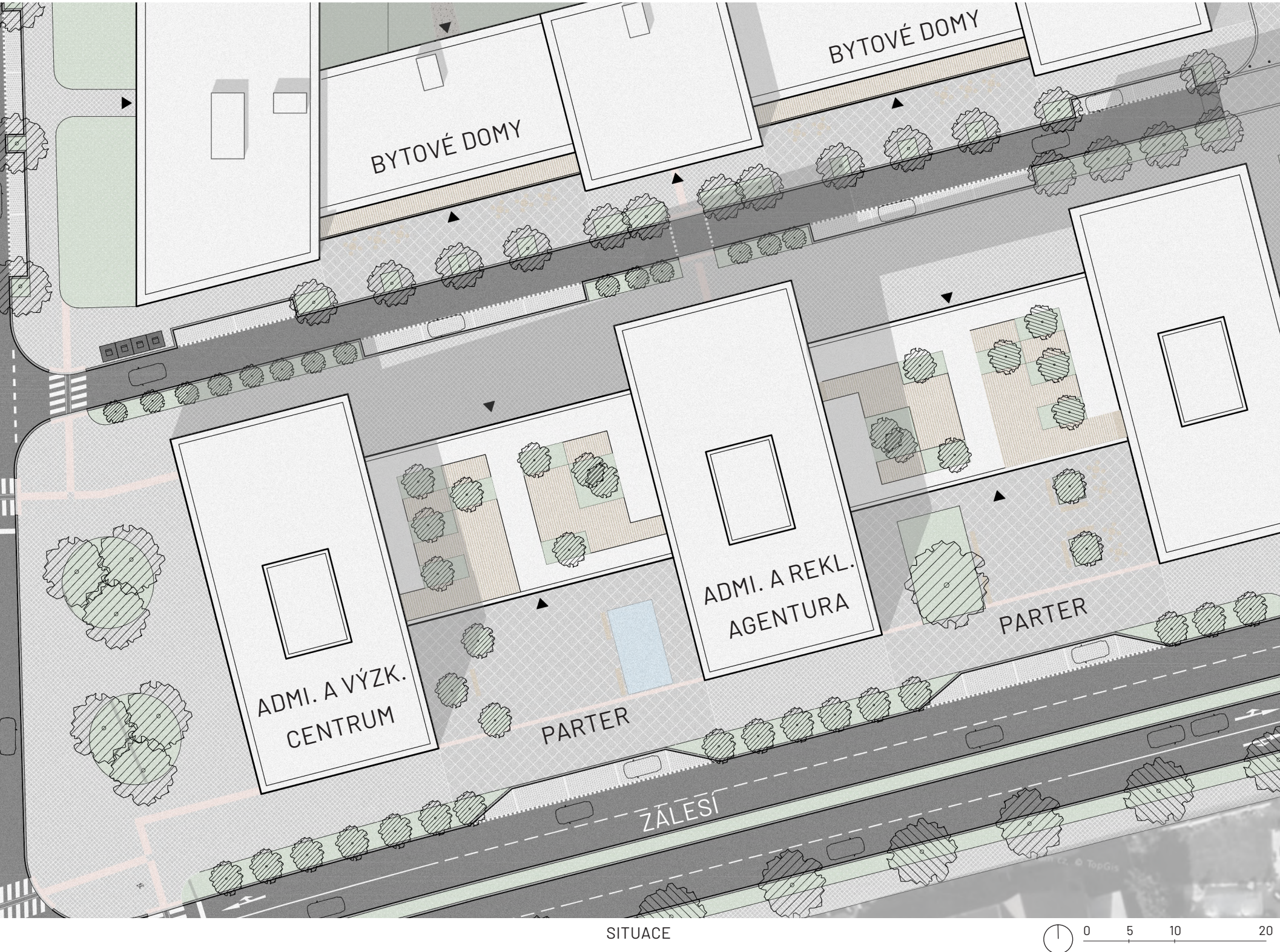

Název diplomního projektu:

Administrativní centrum - Iceberg -

Autor:

Michal Talabiška

Vedoucí diplomové práce:

doc. Ing. arch. Luboš Knytl

Škola:

ČVUT - Fakulta stavební

Akademický rok:

2020/2021

Název diplomního projektu:

Administrativní centrum - Iceberg -

Autor:

Michal Talabiška

Vedoucí diplomové práce:

doc. Ing. arch. Luboš Knytl



SCHÉMA KONSTRUKČNÍHO SYSTÉMU



SCHÉMA TZB - VZT

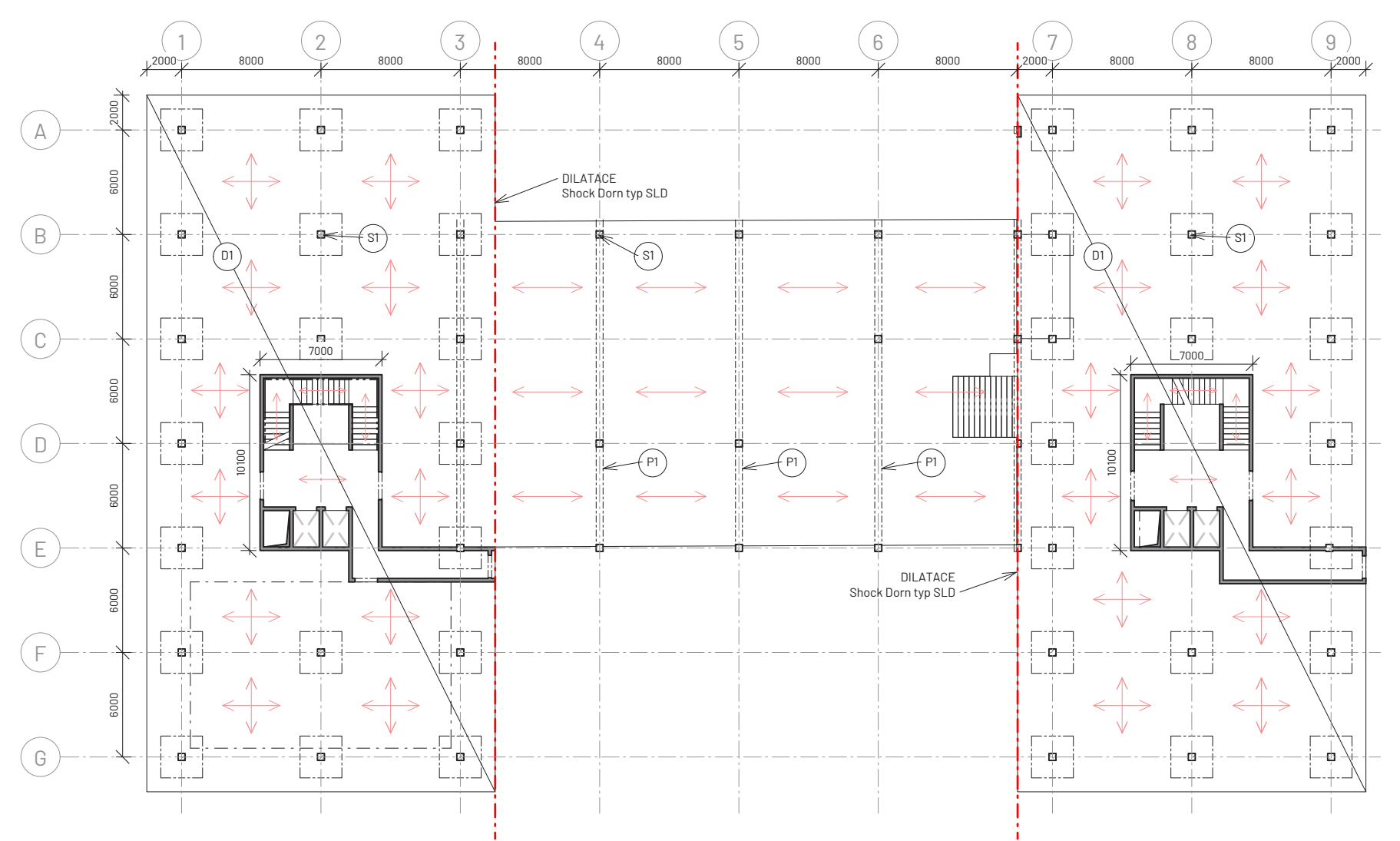
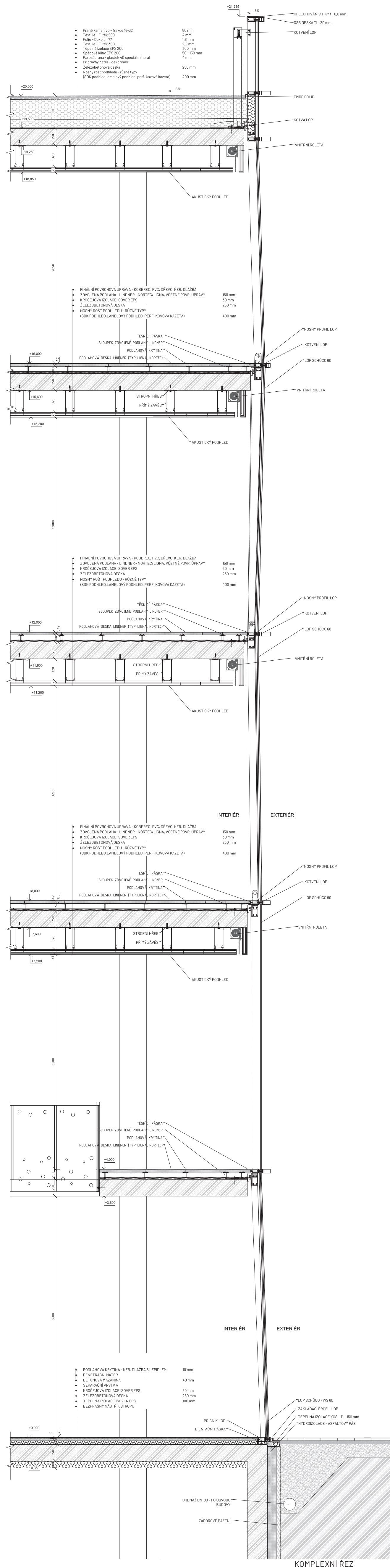
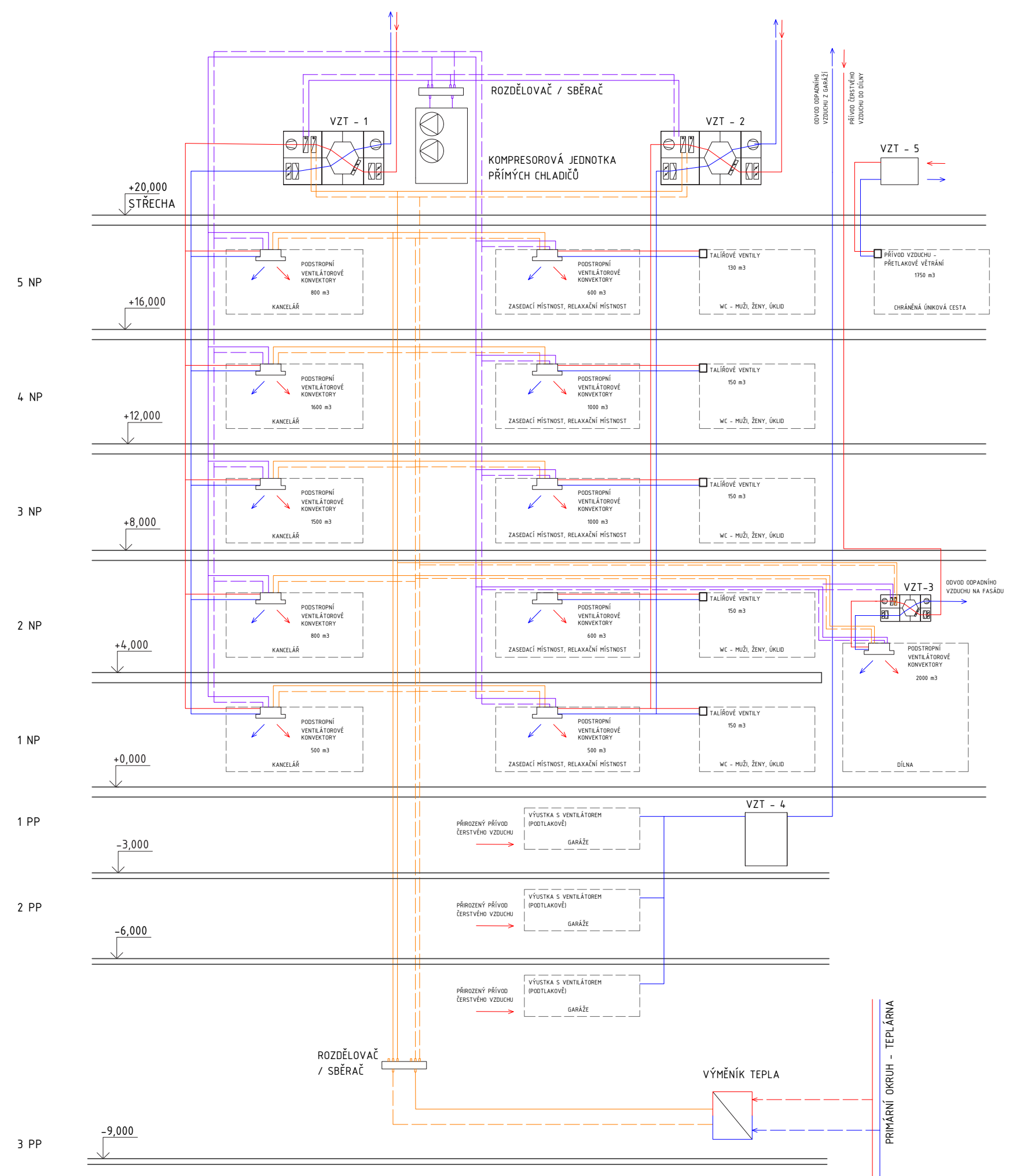
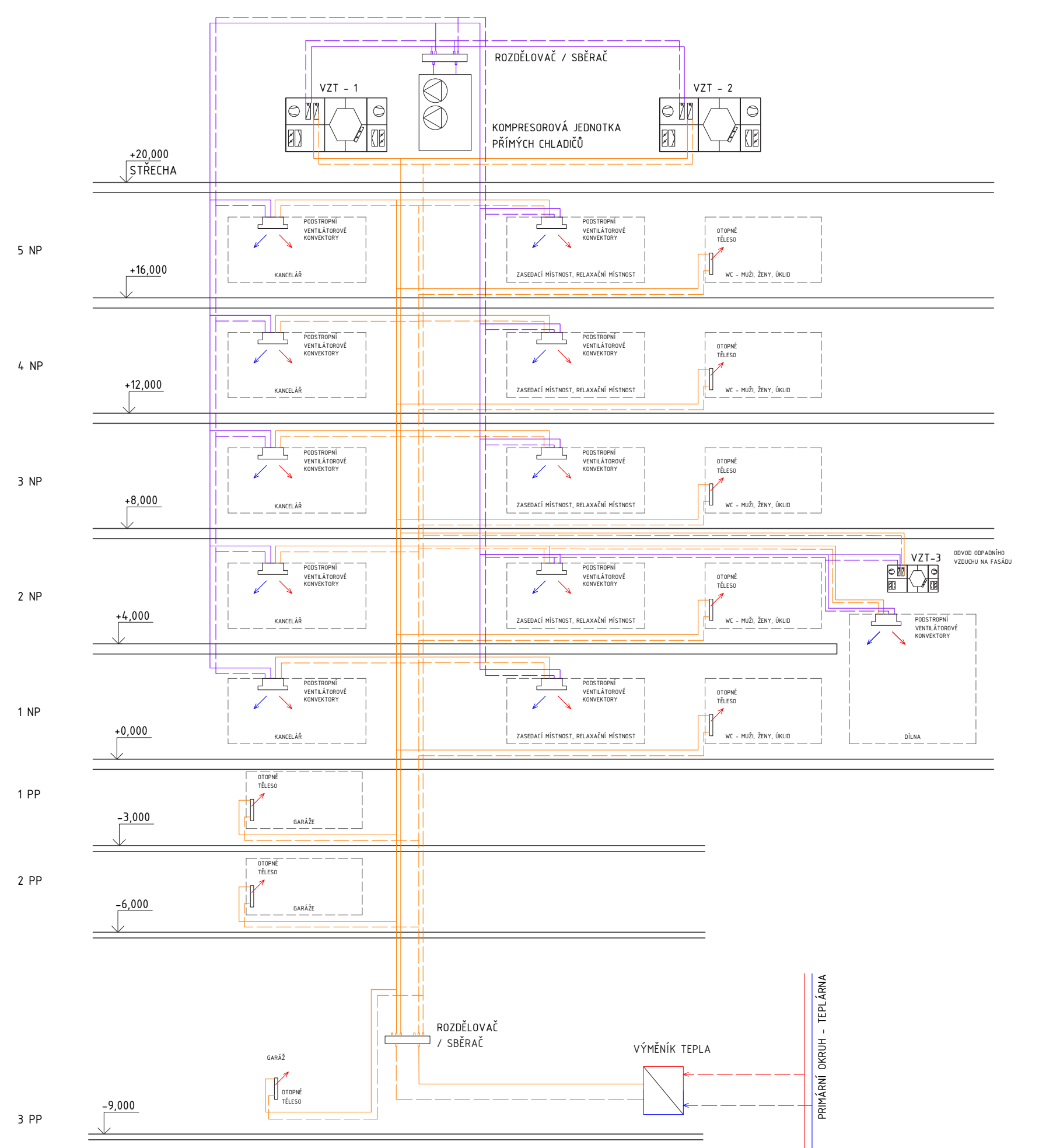

SCHÉMA TZB - VYTÁPĚNÍ A CHLAZENÍ