

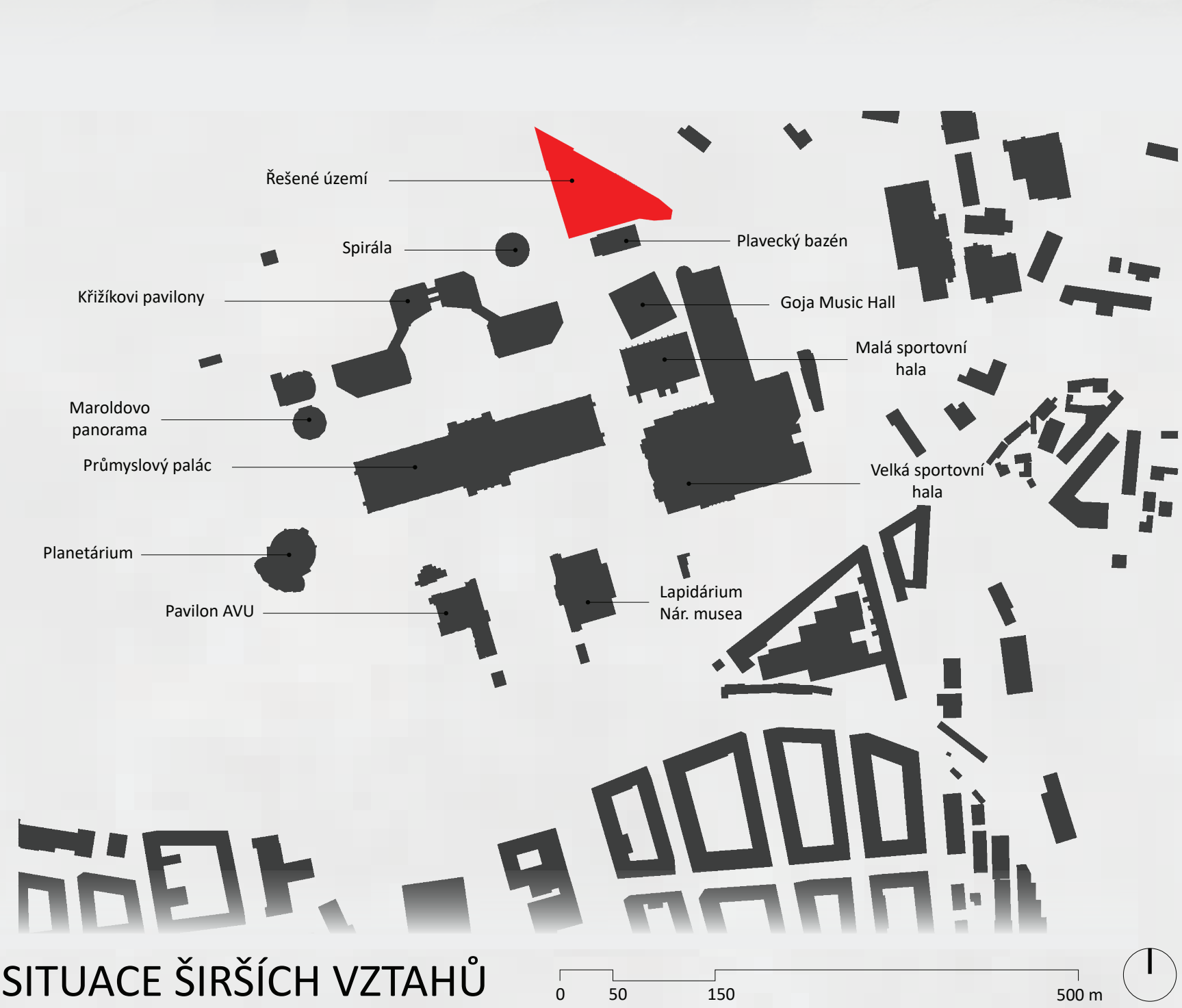

CURLINGOVÁ HALA NA VÝSTAVIŠTI  
BUBENEČ | PRAHA 7

EVA CAHYNOVÁ  
ČVUT V PRAZE | FSV | A+S  
AT02 | ZS 2021/2022  
ATELIÉR KOPŘIVA - VÁŠKOVÁ



SITUACE ŠIRŠÍCH VZTAHŮ

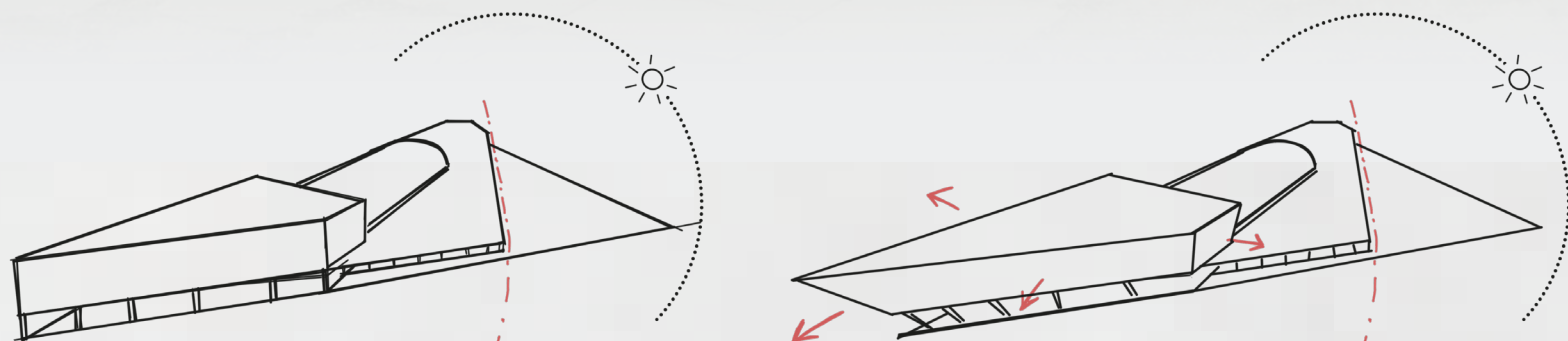

Řešené území se nachází v severním předpolí bazénové haly na Výstavišti Holešovice v Praze. Dané území je v současnosti asfaltová plocha parkoviště a zastavovací plocha je limitována vedením kanalizace na jižní straně pozemku.

Cílem projektu bylo navrhnout sportovní stavbu s curlingovou halou. Umístění stavby s halou je v severní části řešeného území s hlavním vstupem z cesty na západní straně. V 1.PP hlavní budovy se nachází technické zázemí pro budovu, zázemí pro restauraci a zázemí pro curlingové sportovce a trenéry. Z této části je možný přístup do haly na jejímž konci se nachází technické zázemí haly. V 1.NP se nachází recepce, obchod se sportovními potřebami a část pro diváky s přístupem na tribunu v hale. Na úrovni 1.NP se také nachází zastřešené parkoviště se 70+1 parkovacími místy s vjezdem z východní strany objektu z ulice Za Elektrárnou. Ve 2.NP se pak nachází restaurace a zázemí pro venkovní sporty na pochozi střeše nad parkovištěm. V posledním podlaží se nachází fitness. Fasáda budovy je z hliníkových fasádních obkladů společně s designovými dřevanými plechy, které mají zároveň stínící funkci pro prosklenou stěnu budovy. Sloupky a střeška parkoviště jsou z pohledového betonu. Hala má konstrukci z plnostěnných lepených vazníků a dřevěné opláštění. Konstrukční systém budovy je kombinovaný, železobetonové stěny tl. 300 mm a sloupky d = 400 mm.

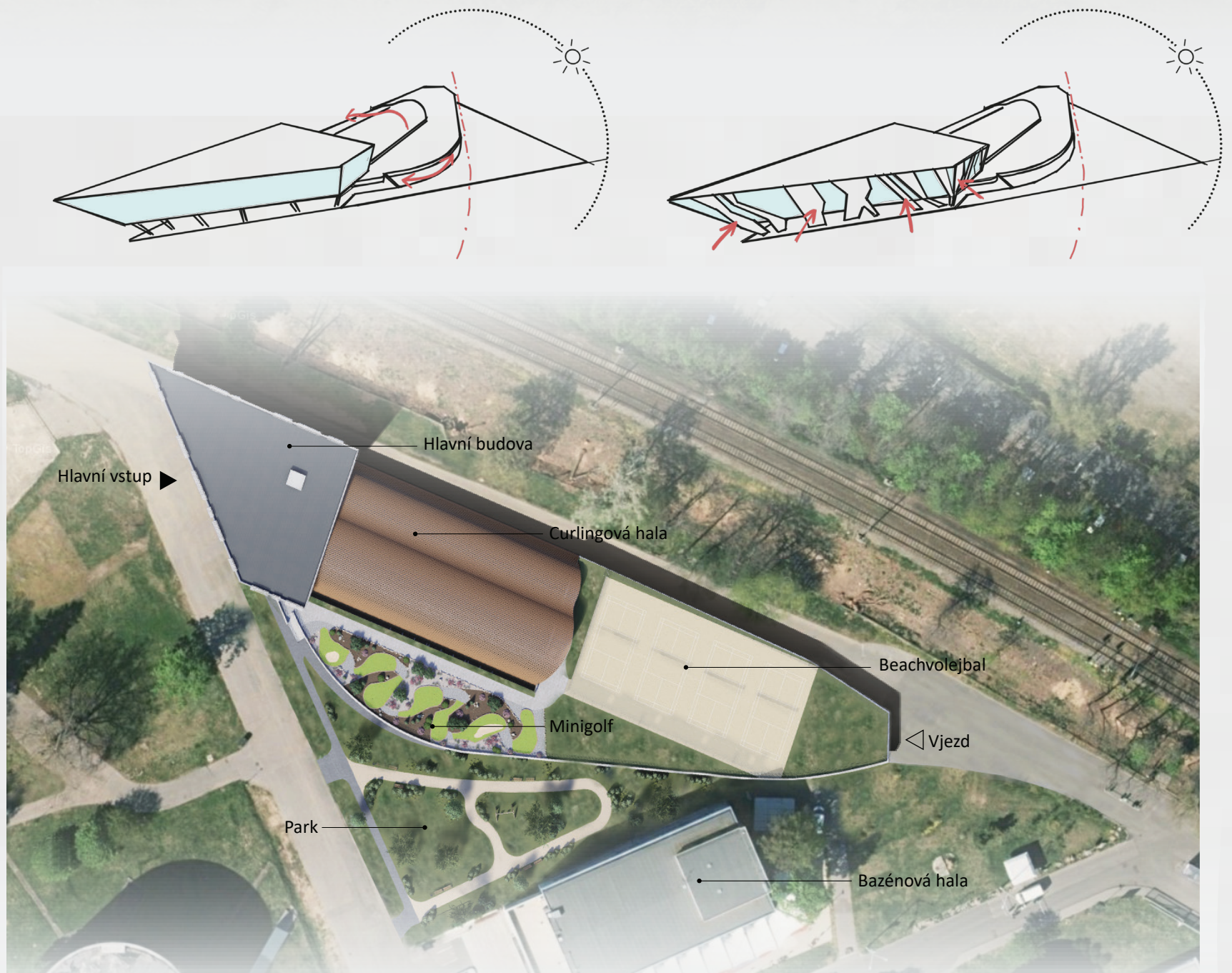

SITUACE

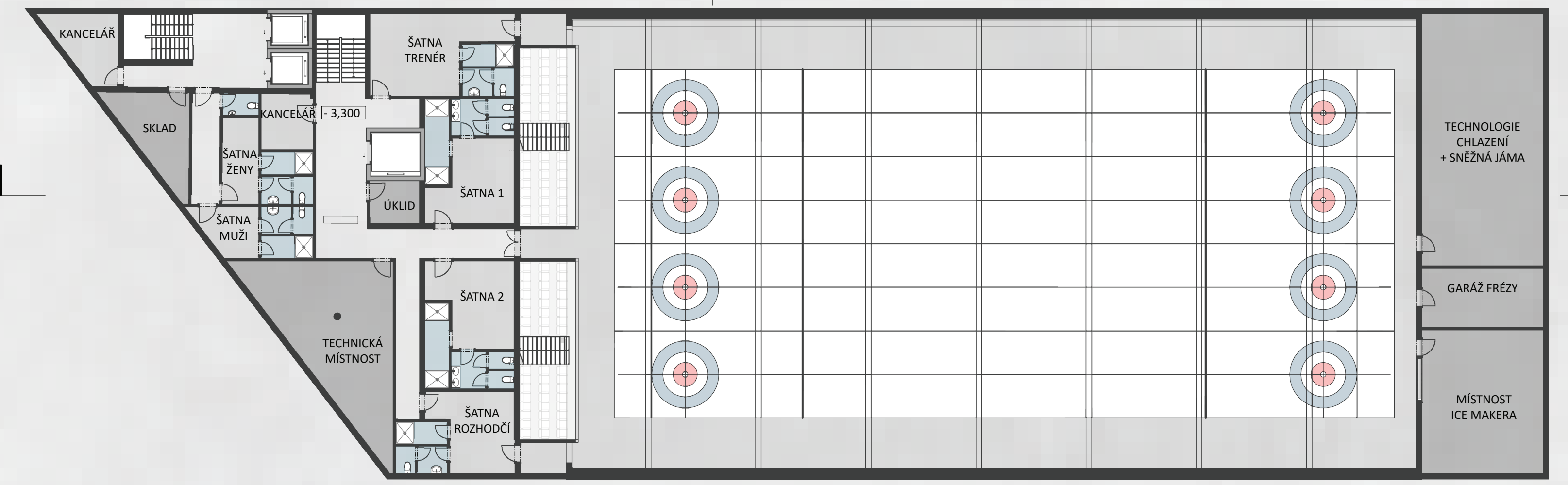

PŮDORYS 1PP

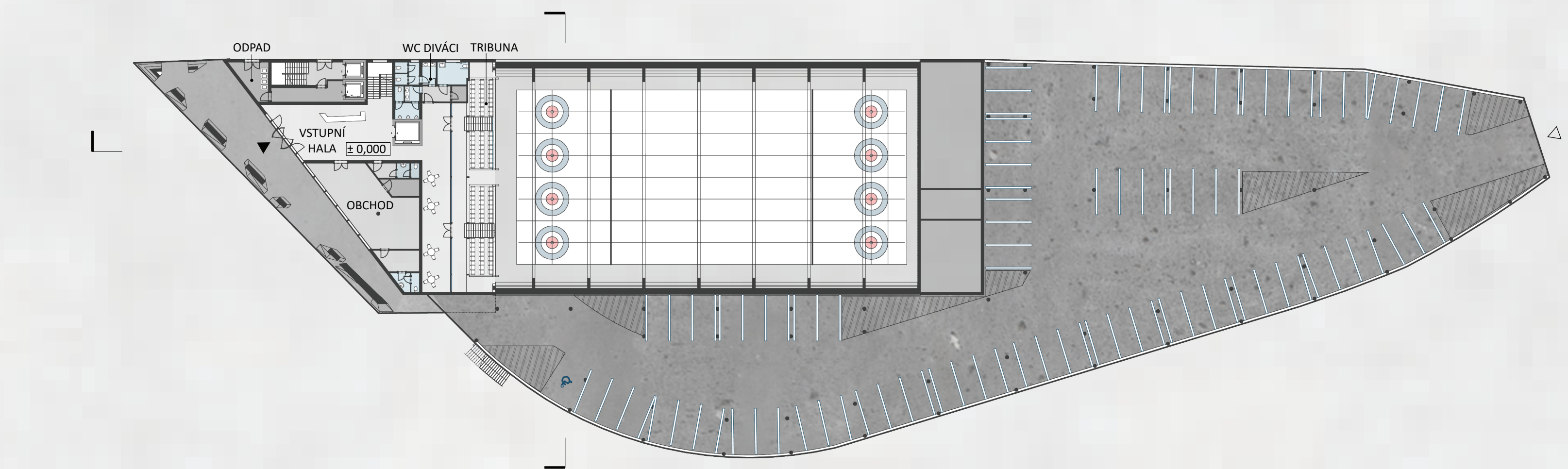

PŮDORYS 1NP

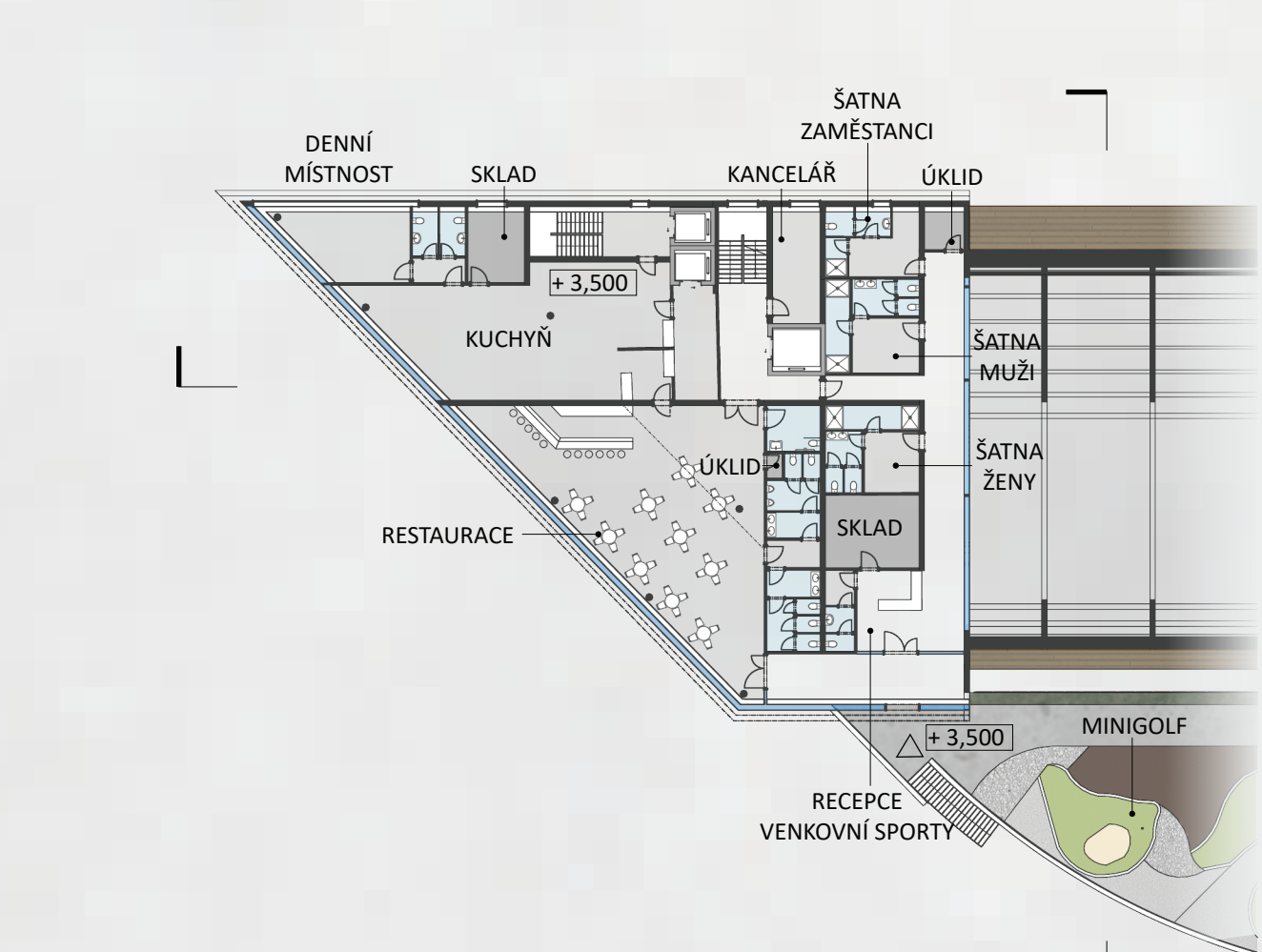

PŮDORYS 2NP

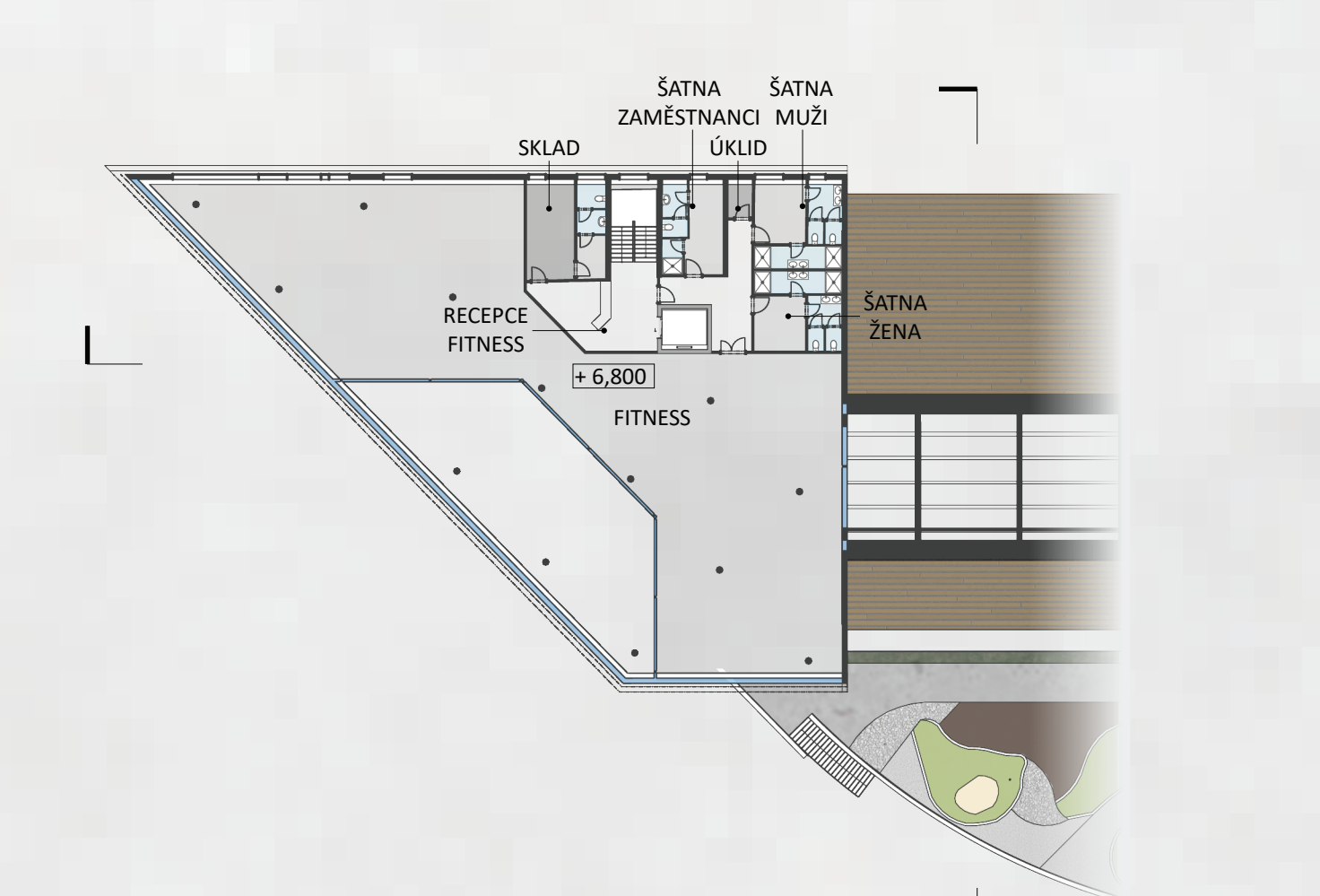

PŮDORYS 3NP

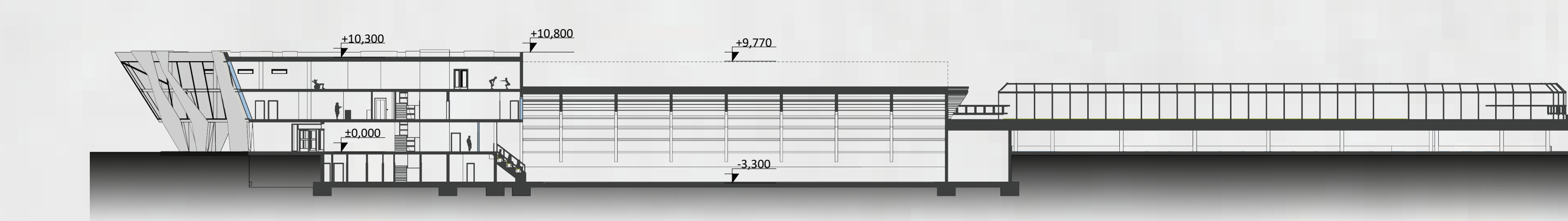

PODÉLNÝ ŘEZ

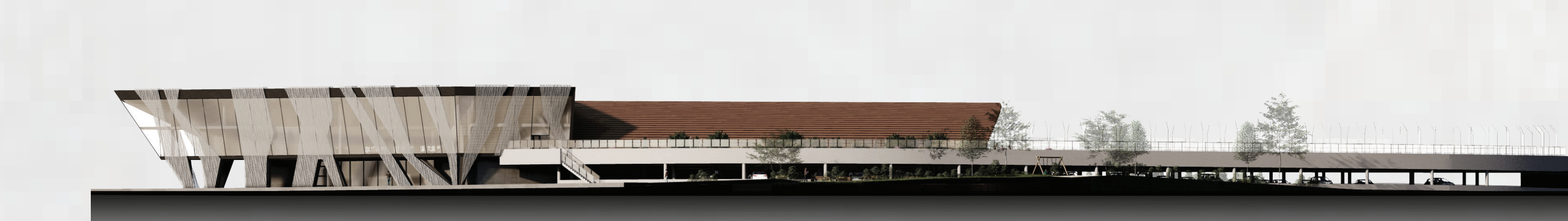

POHLED JIHOZÁPADNÍ

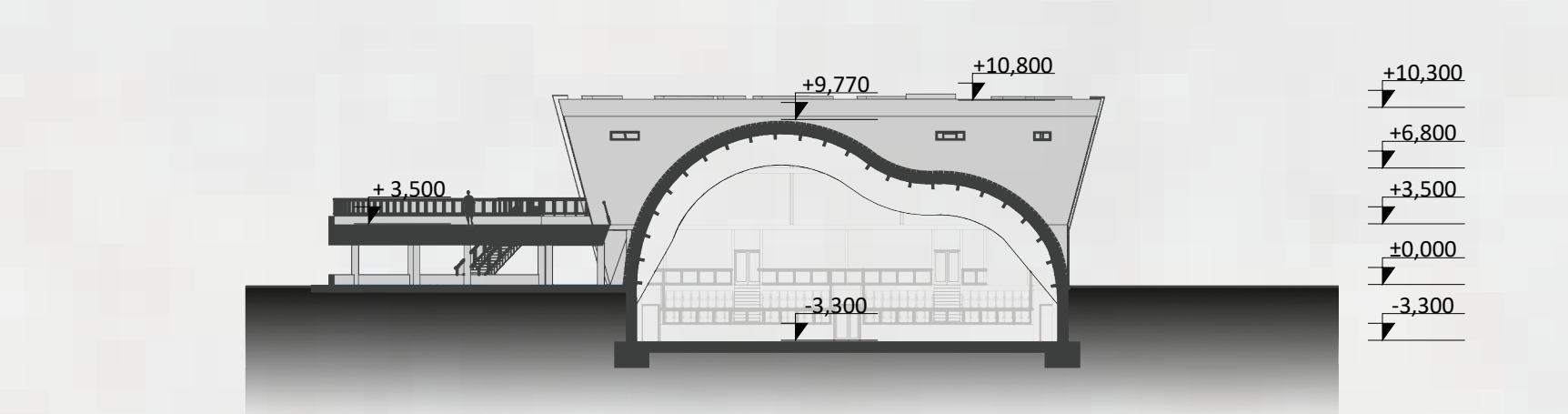
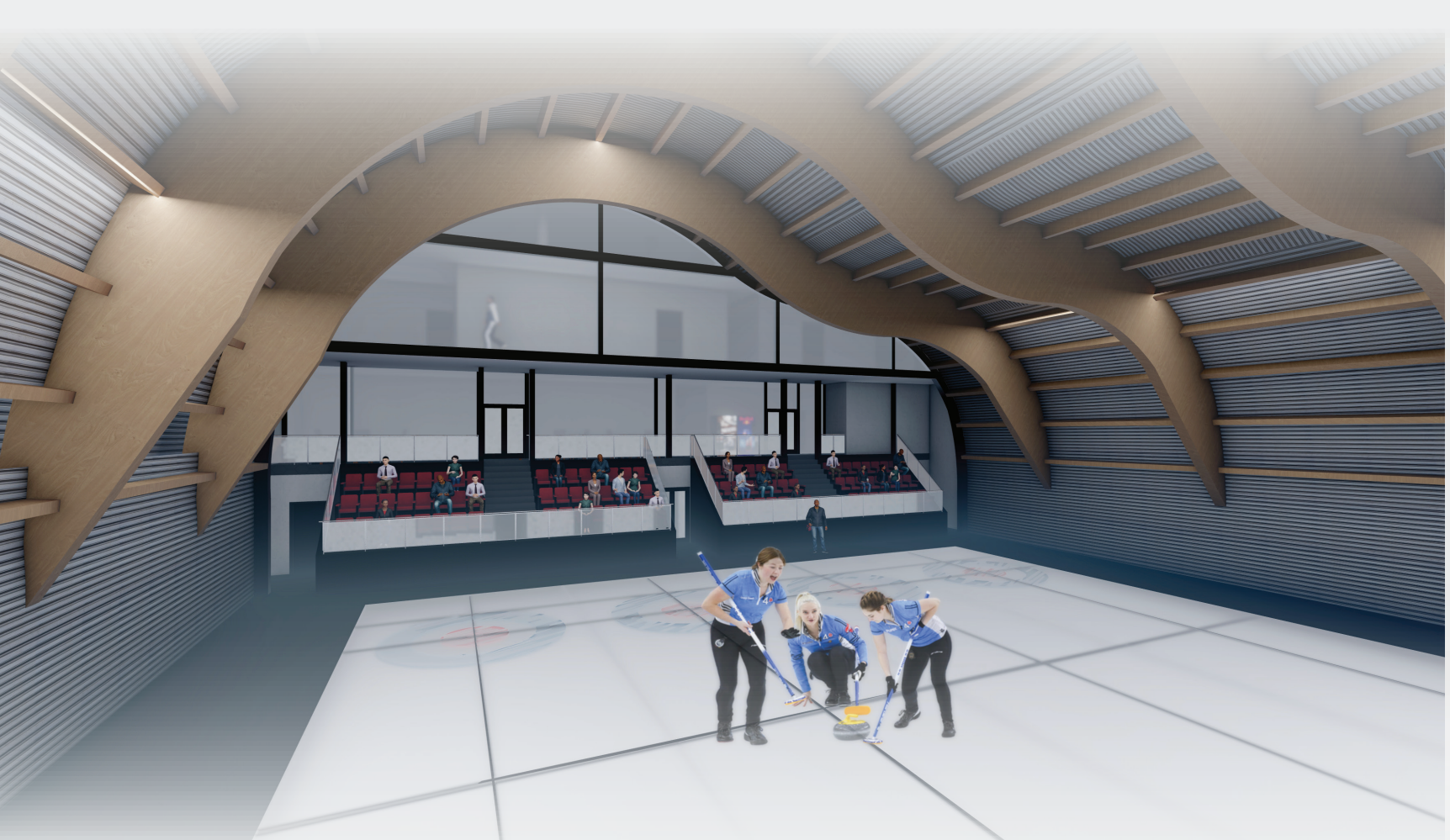
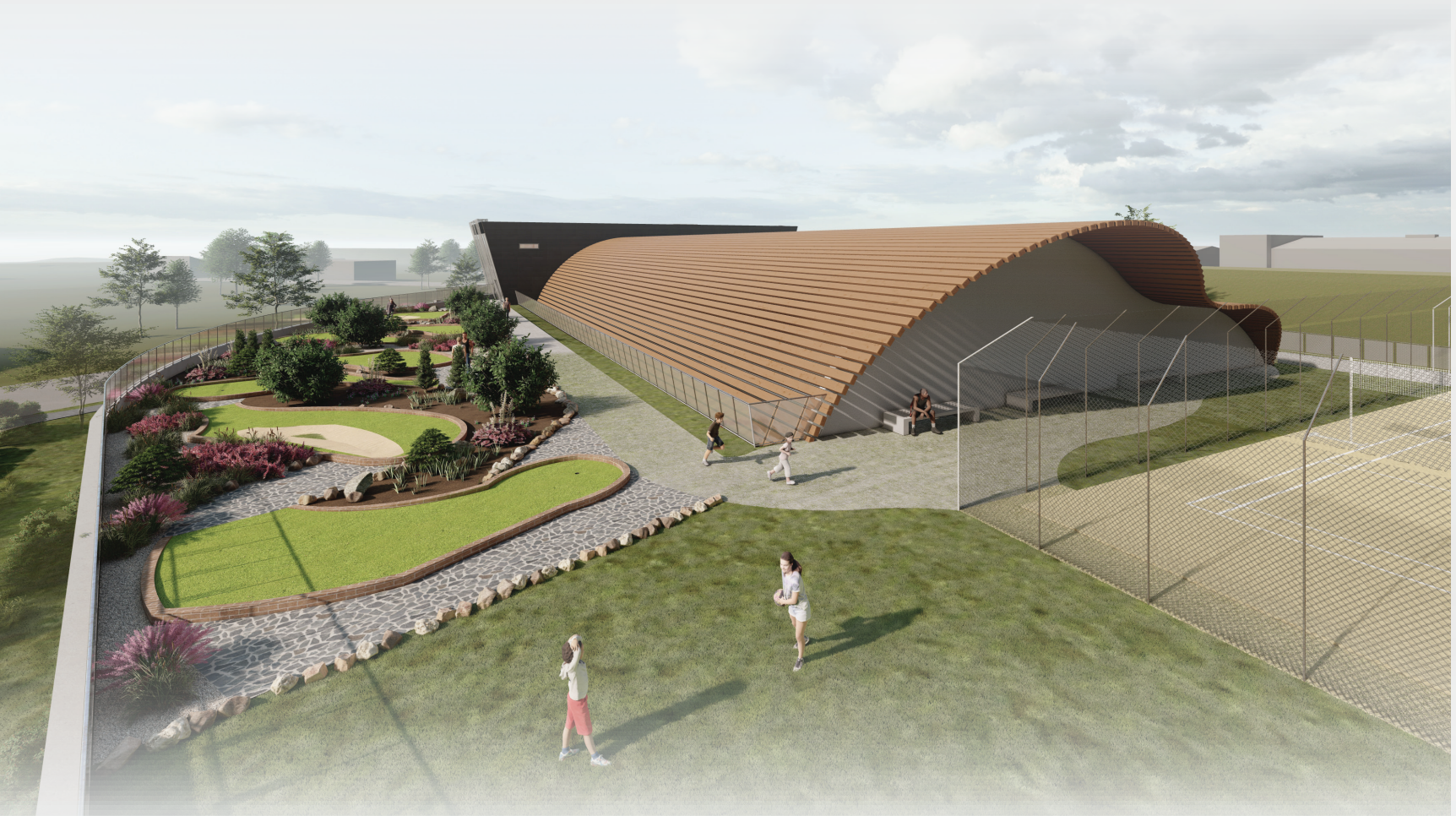

PŘÍČNÝ ŘEZ

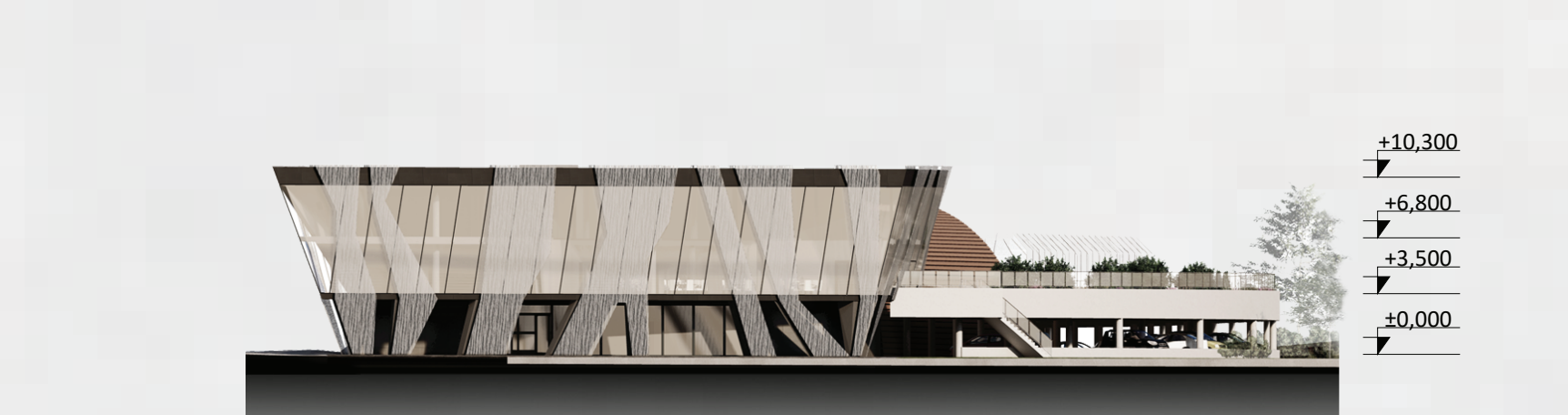

POHLED ZÁPADNÍ

