



AUTOBUSOVÝ TERMINÁL I NÁMĚSTÍ PŘED TRŽNICÍ

VEŘEJNÝ PROSTOR KOLEM AUTOBUSOVÉHO NÁDRAŽÍ, VEŘEJNÝ PROSTR PŘED MĚSTSKOU TRŽNICÍ

MICHAELA BOHÁČKOVÁ



AT02
A+S Fsv ČVUT
Z2 2021/22
JIRAN I MÁŠA I HEKNEROVÁ



VARIANTY VYUŽITÍ NÁMĚSTÍ PŘED TRŽNICÍ

JARO
FARMÁRSKÉ TRHY - STÁNKY



LÉTO
LETNÍ FESTIVAL - PROGRAM NA PODLU OBČERŠTVENÍ A PIVO, POSEZENÍ



PODZIM
ZAHAJUJÍCÍ PODZIMNÍ KONCERT - PROGRAM NA PODLU OBČERŠTVENÍ A PIVO, POSEZENÍ



ZIMA
ROZSVĚCENÍ VÁNOČNÍHO STROMČKU - KOLOVÝ NA PODLU VÁNOČNÍ STROMEK, OBČERŠTVENÍ A DVAŘÁK, STÁNKY



AXONOMETRIE PODLAŽÍ

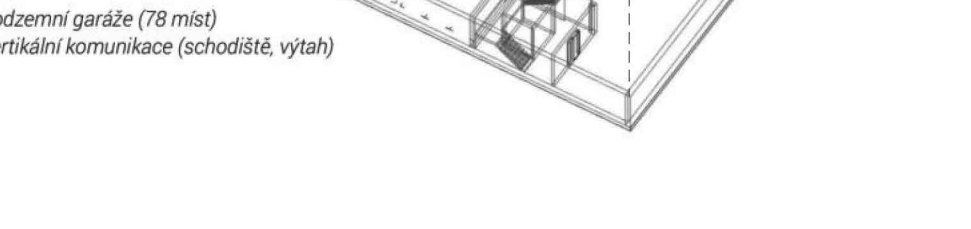
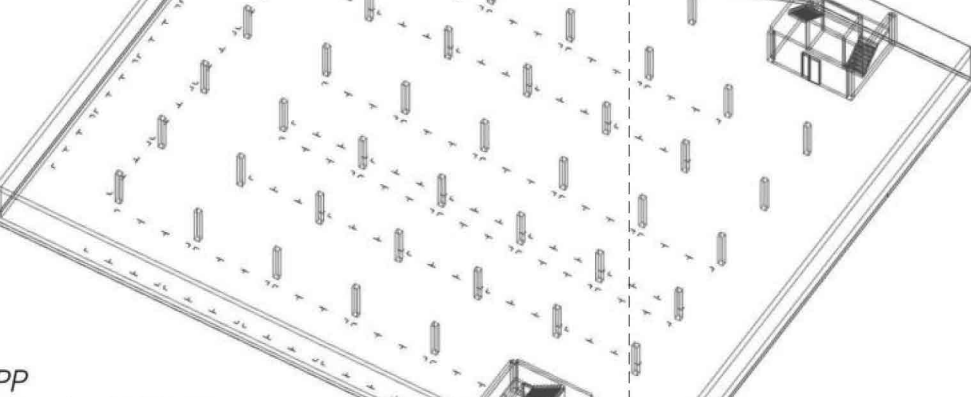
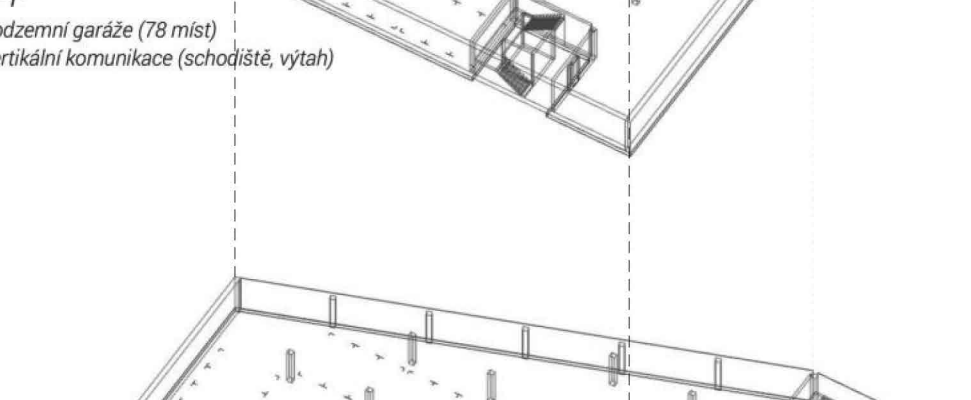
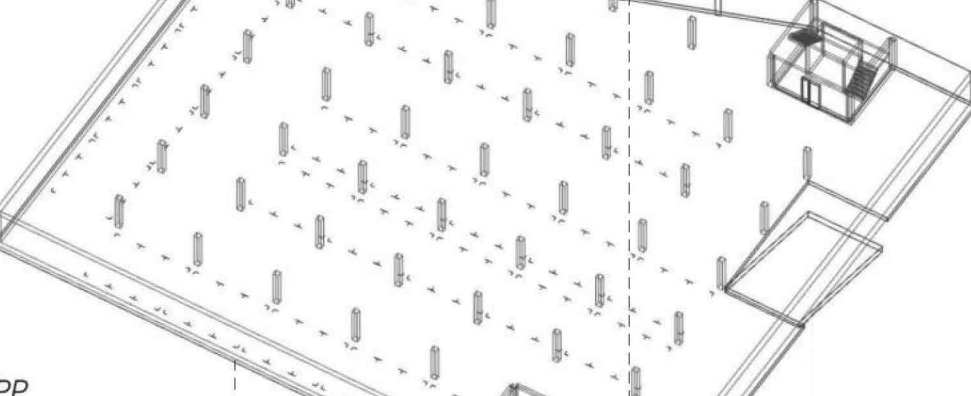
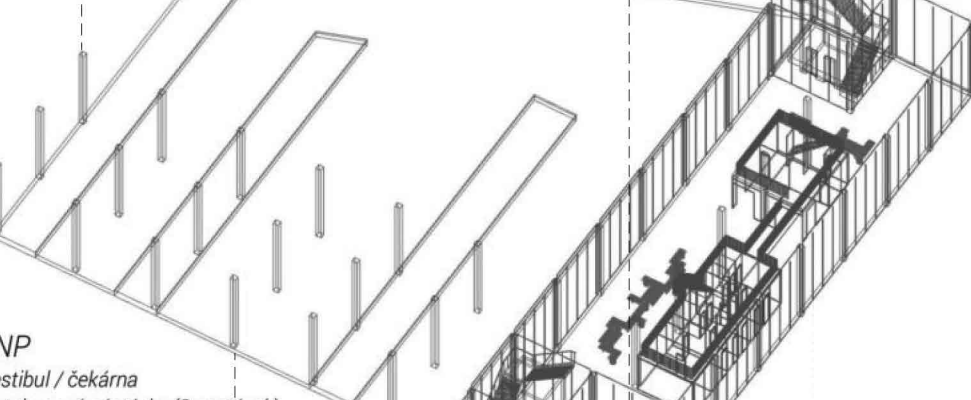
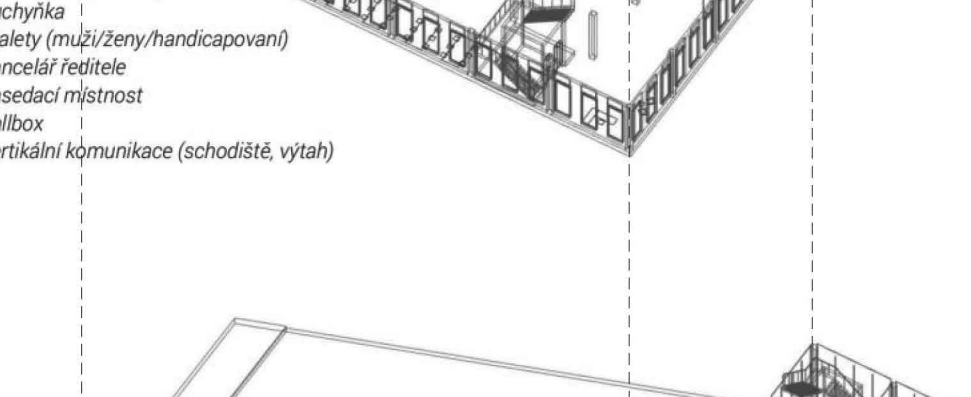
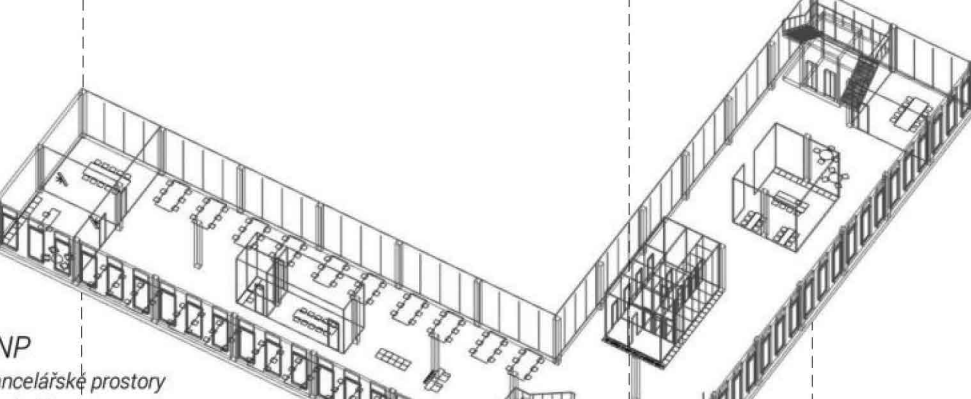
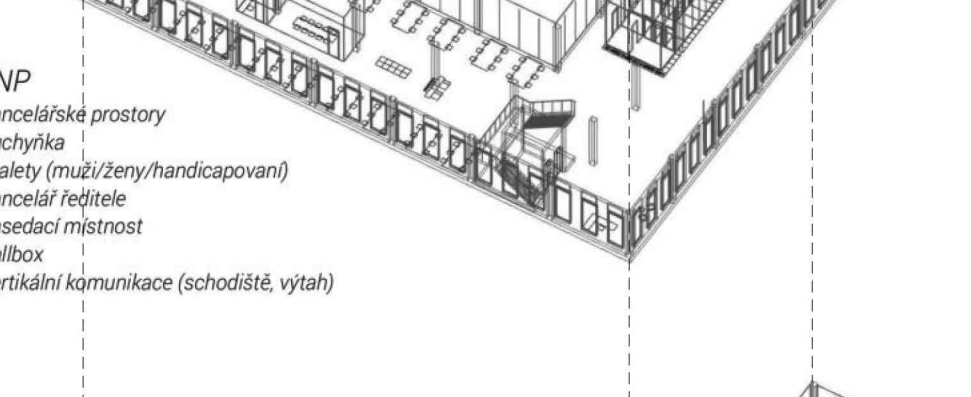
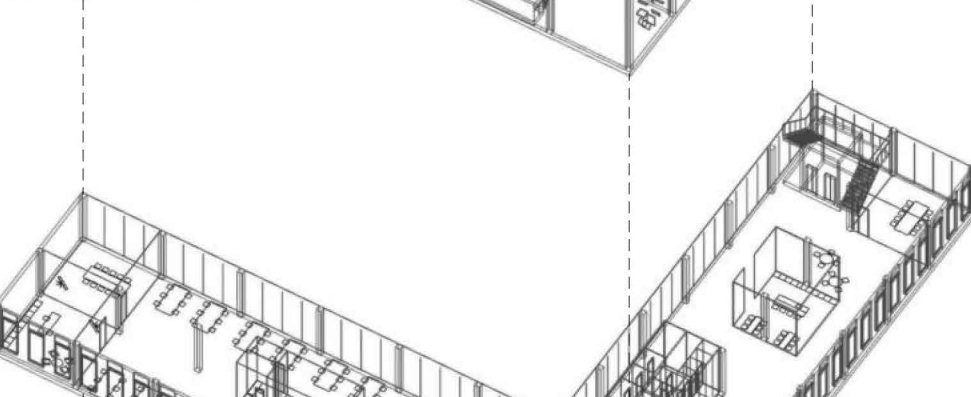
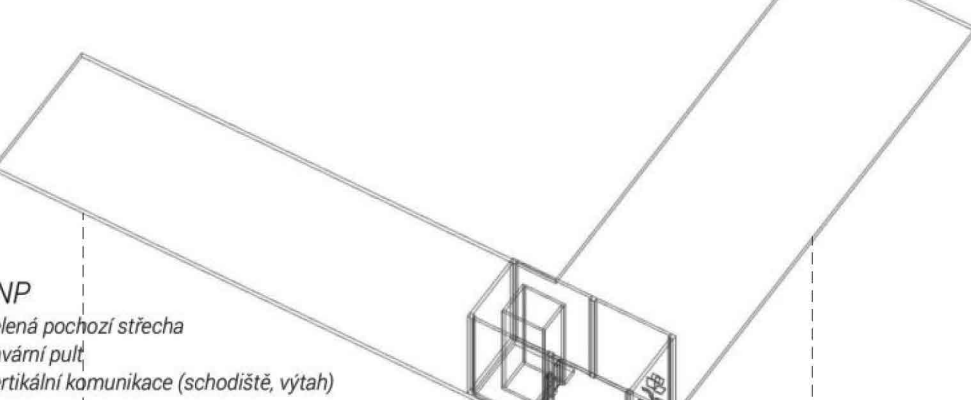

Řešené území se nachází v Karlových Varech na pravém břehu řeky Ohře. Stavba, kterou projekt řeší je součástí území před Městskou tržnicí, tento veřejný prostor projekt rovněž zpracovává. Území se nachází v docházkové vzdálenosti karlovarské kolonády a termálních pramenů.

Cílem projektu bylo proměnit území kolem tržnice v atraktivní veřejný prostor, který budou využívat obyvatelé Karlových Varů. Dále jsem chtěla navrhnout autobusový terminál a vyřešit MHD dopravu, meziměstskou autobusovou dopravu, dálkovou autobusovou dopravu a železniční zastávku. V návrhu se snažím o zjednodušení provozu veřejné dopravy a maximalizaci bezpečných ploch pro pěší. Z tohoto důvodu bylo navrženo náměstí před tržnicí, které bude po celý rok využíván pro veřejné akce (farmářské trhy, rozsvěcení vánočního stromčku, ...).

Součástí projektu je návrh náměstí před tržnicí, které obsahuje vodní prvky, zeleň, posezení pod stromy a možnost konání veřejných akcí. Dále autobusové zastávky MHD, které jsou umístěny mezi náměstím a autobusovým terminálem, je navržena železniční zastávka s nástupištem pro kabinovou lanovku, které vede na hlavní vlakové nádraží. Železniční zastávka je s autobusovým terminálem propojena spojovací lávkou, která bezpečně převede chodce nad frekventovanou komunikací.

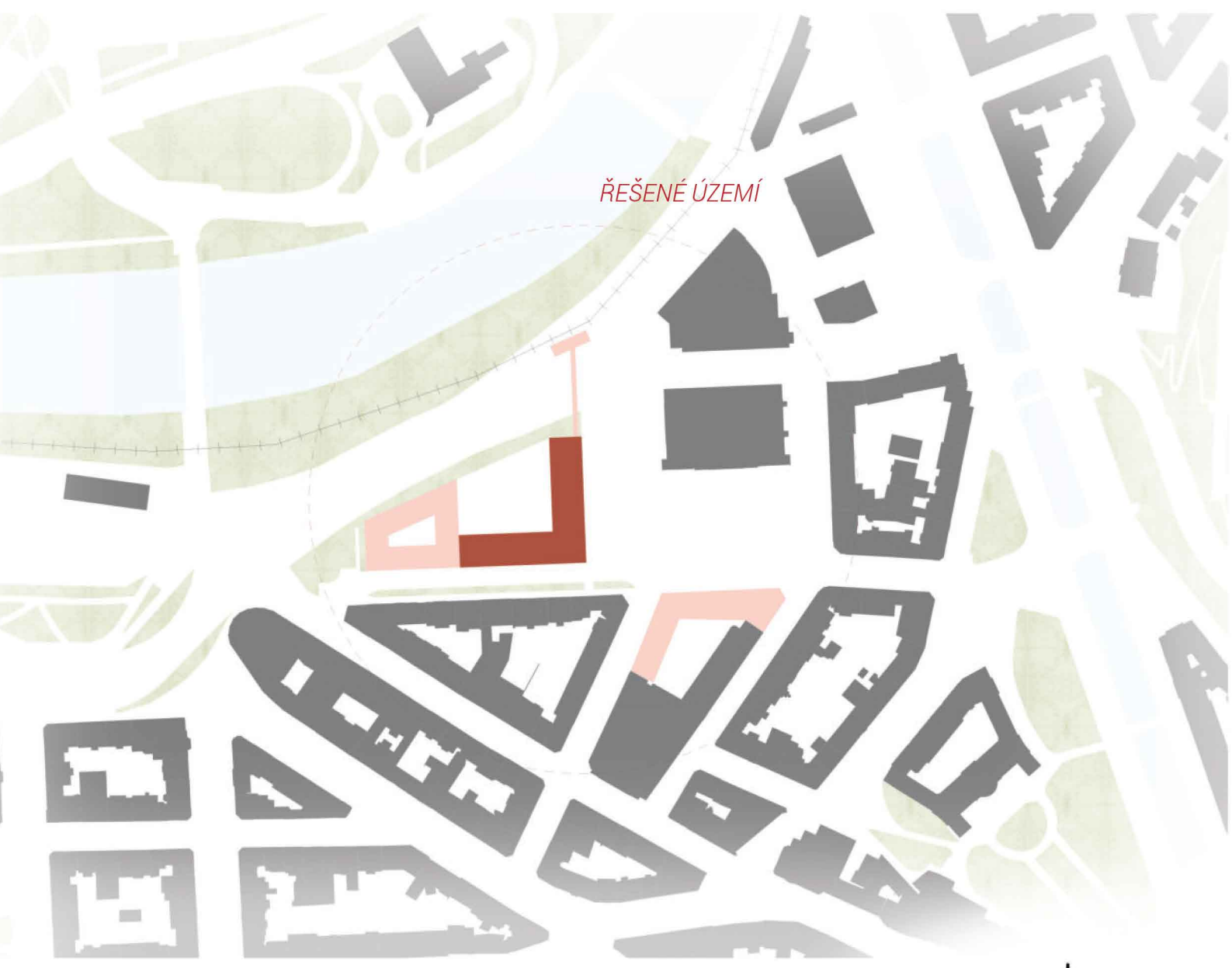

SITUACE ŠÍŘŠÍCH VZTĚHŮ

0 50 100 150 m



SITUACE

0 25 50 75 m

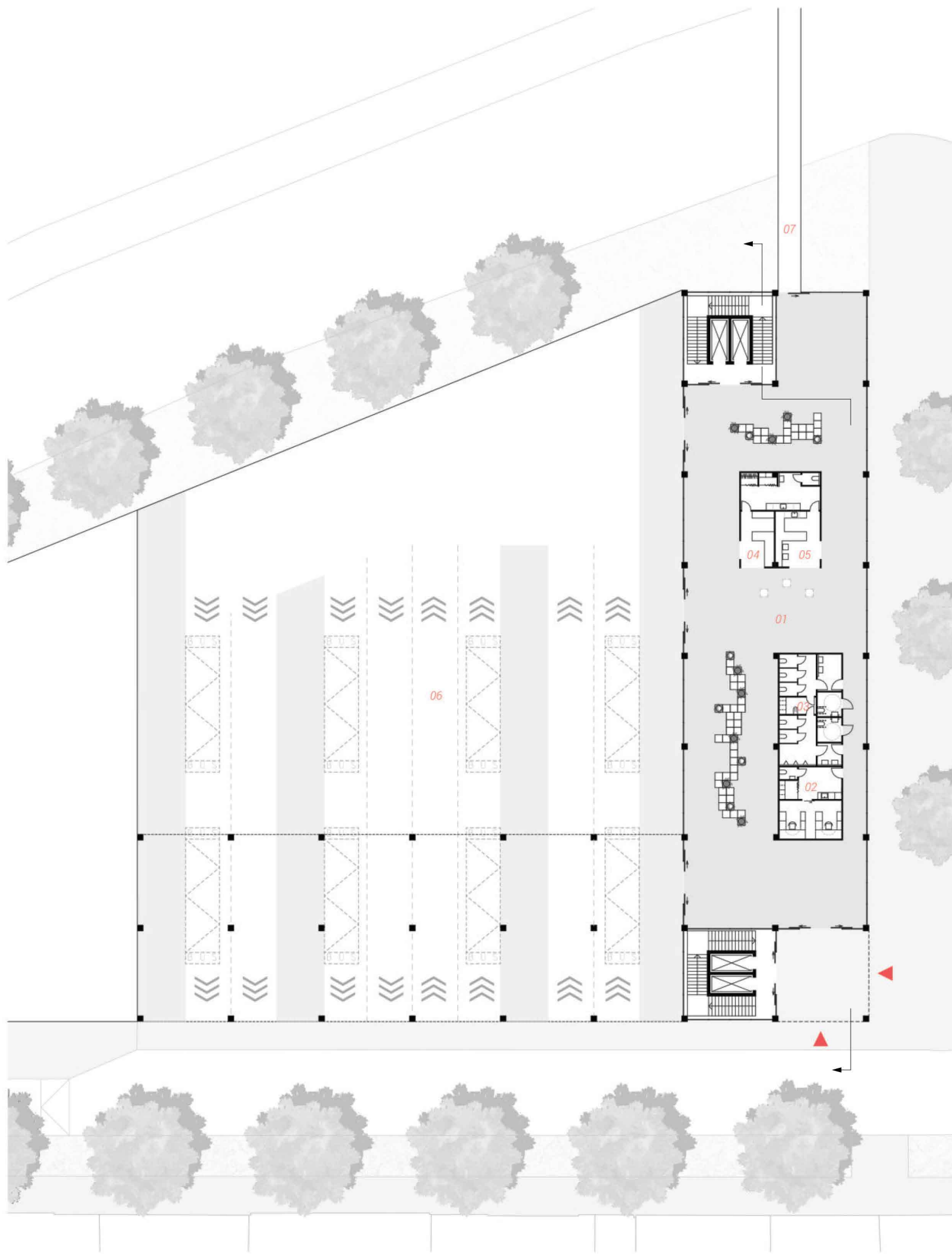

PŮDORYS 1.NP

0 10 20 30 m

PŮDORYS 2.PP / 1.PP

0 10 20 30 m

- 01 - vestibul / čekárna
- 02 - pokladna
- 03 - toalety (muži/ženy/handicapovaní)
- 04 - trafika
- 05 - bufet
- 06 - autobusové zastávky (8 zastávek)
- 07 - spojovací lávka
- 08 - recepce
- 09 - administrativní prostory
- 10 - WC
- 11 - výstavní / prezentační / multifunkční prostory
- 12 - kuchyňka
- 13 - konferenční místnost
- 14 - zastávka autobusu
- 15 - technické zázemí

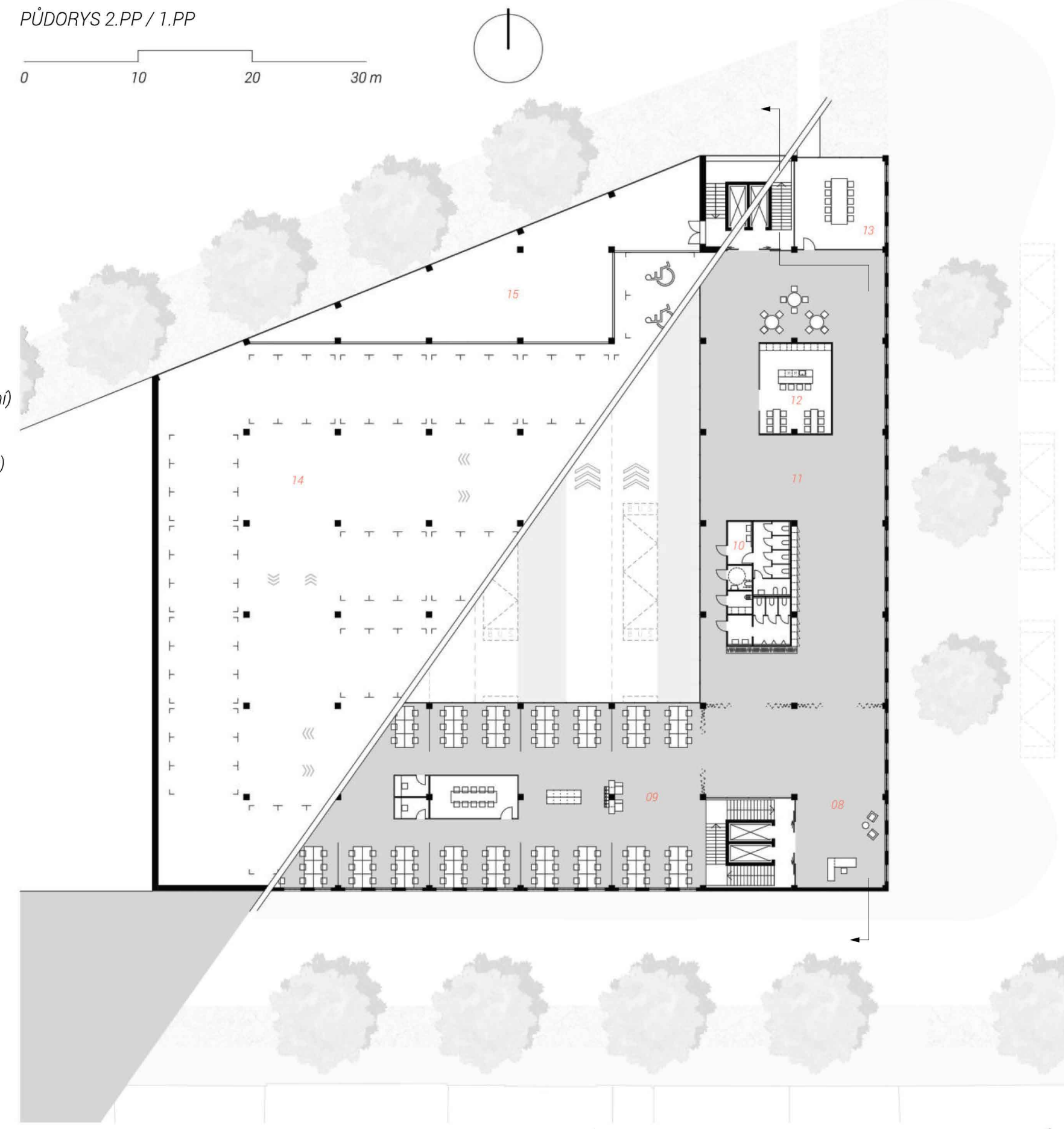

PŮDORYS 2.NP / 3.NP

0 10 20 30 m

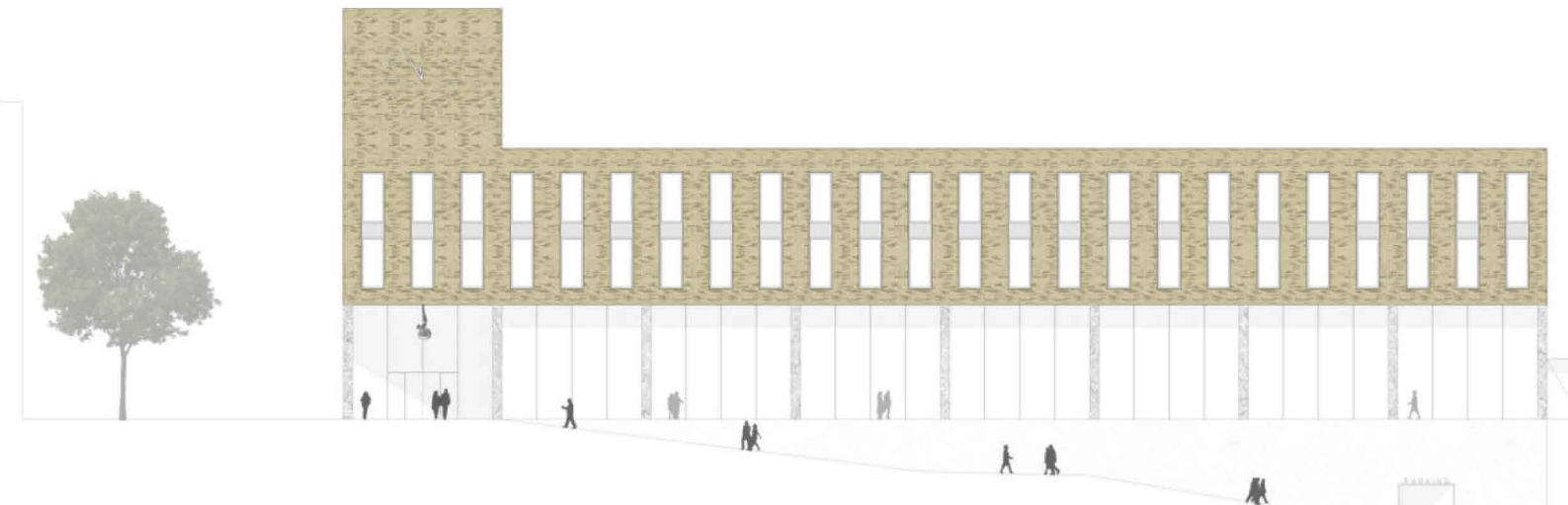

POHLED VÝCHODNÍ

0 10 20 30 m

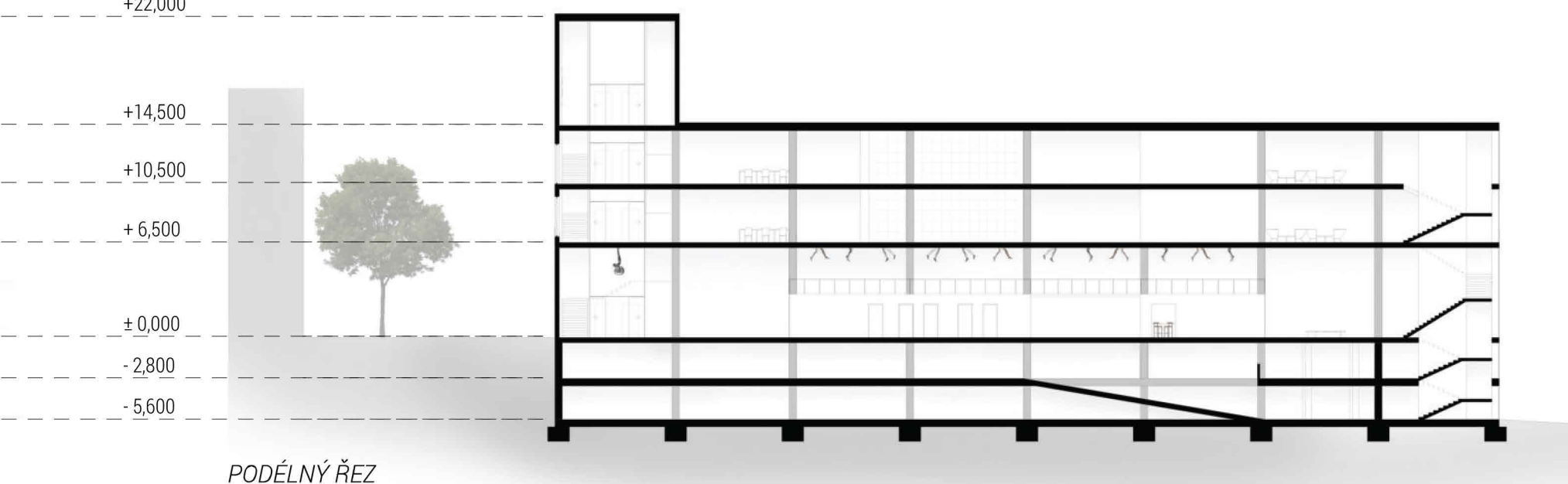

PODÉLNÝ ŘEZ

0 10 20 30 m

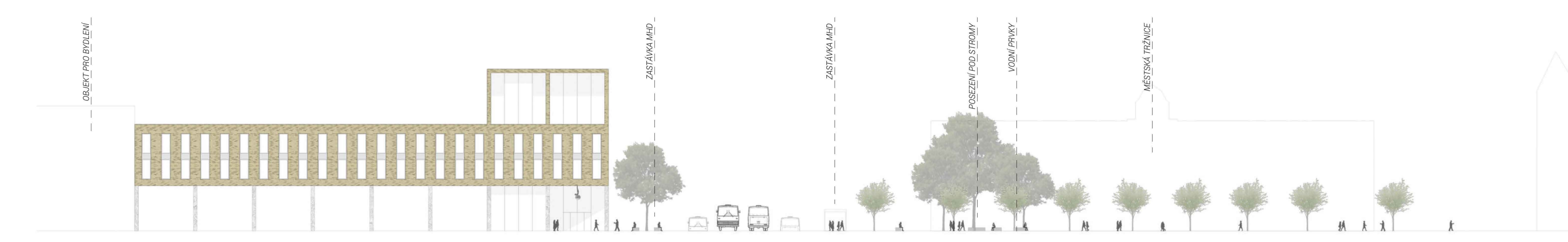

POHLED JIŽNÍ

0 10 20 30 m

