



KAMPUS DEJVICE
PRAHA 6

DRBALOVÁ, JANDERA, ŠAROCH
AMG1 – ATELIER TVORBY-MAGISTERSKÝ 1
ATELIÉR SOUREK-SVATOŠ-ZDÁRA-MĚŠTANOVÁ
ZS 2021/2022 / A+S / FSv / ČVUT

ŘEZ
ÚZEMÍM

ŘEZ
ÚZEMÍM

SITUACE VYSOKOŠKOLSKÉHO KAMPUSU

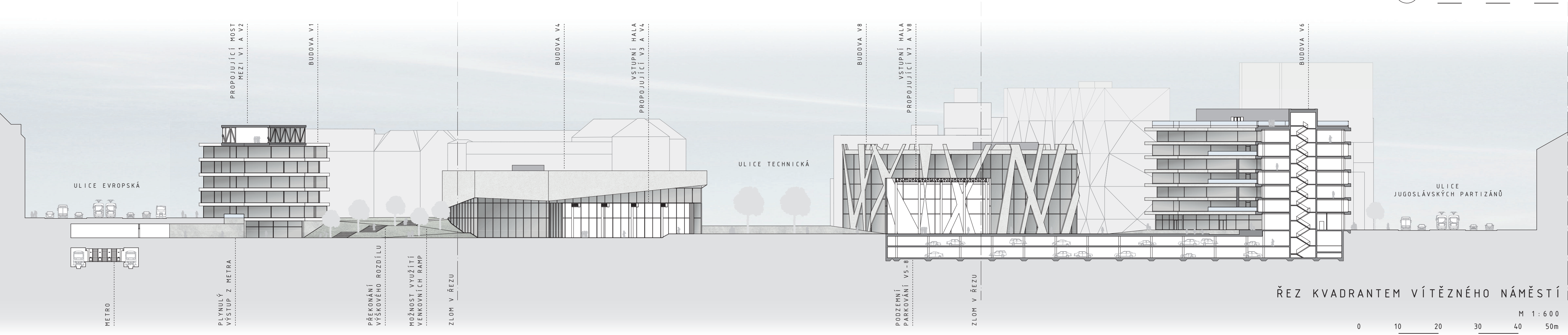
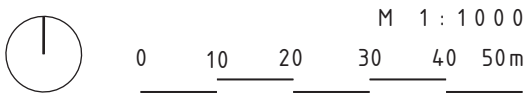



KAMPUS DEJVICE PRAHA 6

DRBALOVÁ, JANDERA, ŠAROCH
AMG1 - ATELIER TVORBY-MAGISTERSKÝ 1
ATELIÉR ŠOUREK-SVATOŠ-ZDÁRA-MĚŠTANOVÁ
ZS 2021/2022 / A+S / FSV / ČVUT

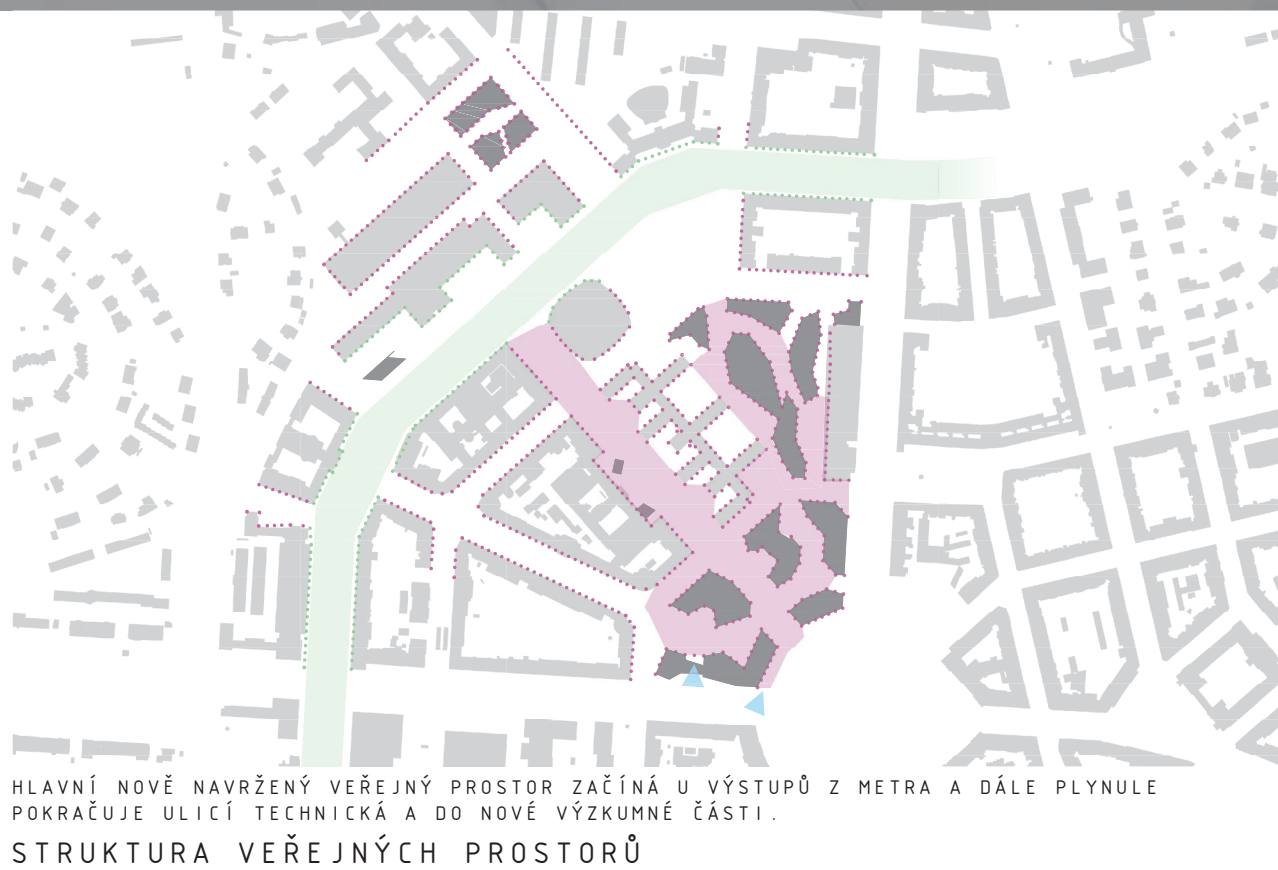

VENKOVNÍ INFOBOX S POSEZENÍM



STUDENTSKÝ ŽIVOT MEZI VYSOKOŠKOLSKÝMI KOLEJEMI

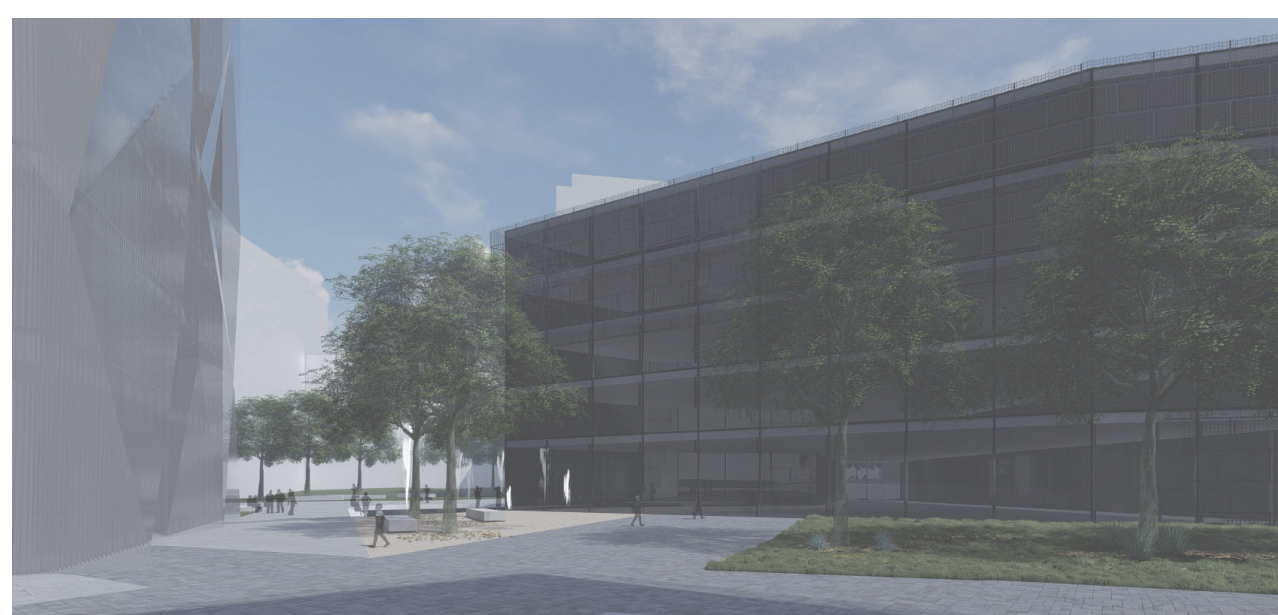

VODNÍ PRVEK PŘI VSTUPU DO VÝZKUMNÉ ČÁSTI

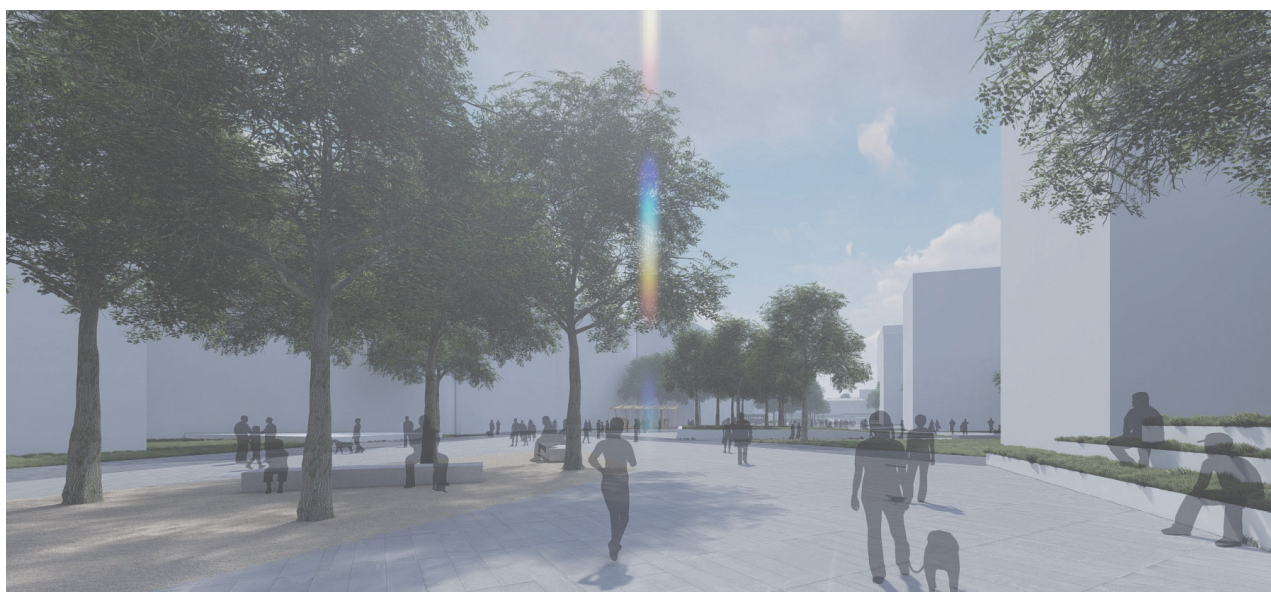

ULICE TECHNICKÁ S POHLEDEM NA FAKULTU STAVEBNÍ

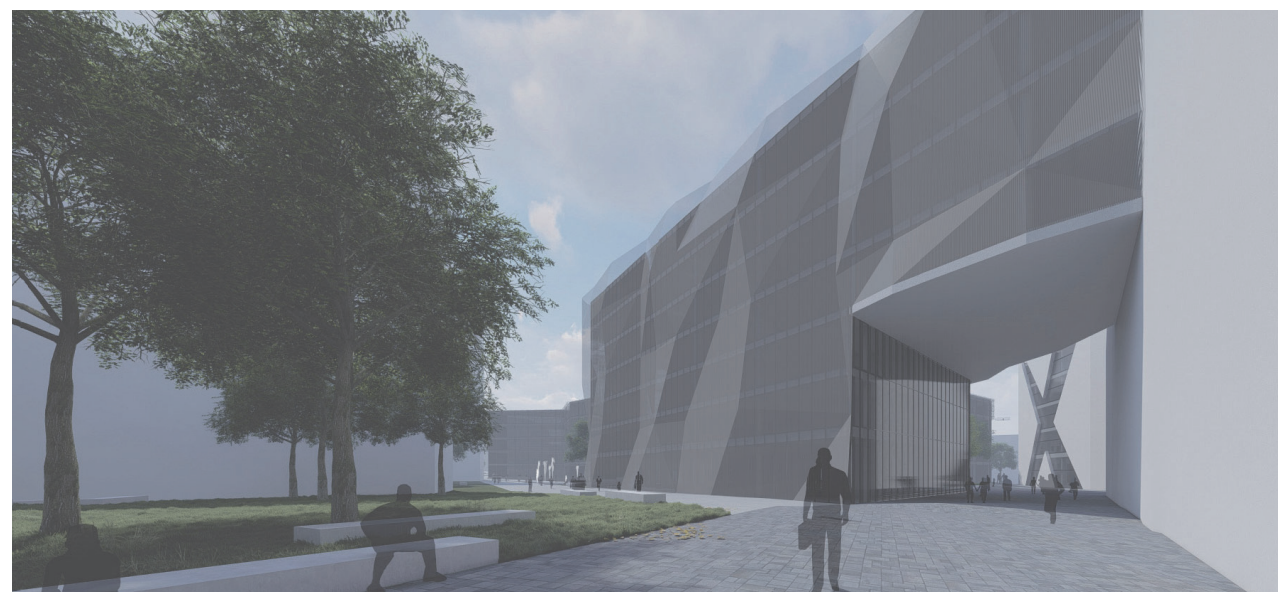

PRŮCHOD OBJEKTEM L1 VE VÝZKUMNÉ ČÁSTI



ULICE TECHNICKÁ S POHLEDEM NA NOVOU ZÁSTAVBU U VÍTĚZNÉHO NÁMĚSTÍ

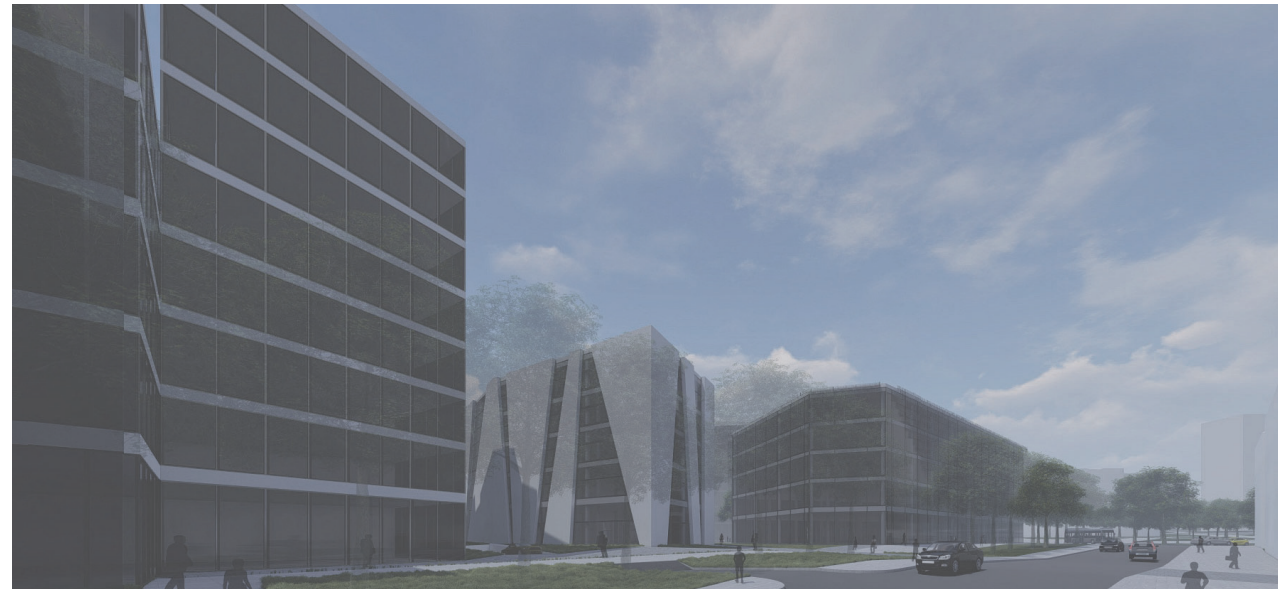

POHLED NA VSTUP DO VÝZKUMNÉ ČÁSTI Z ULICE VELFLÍKOVA

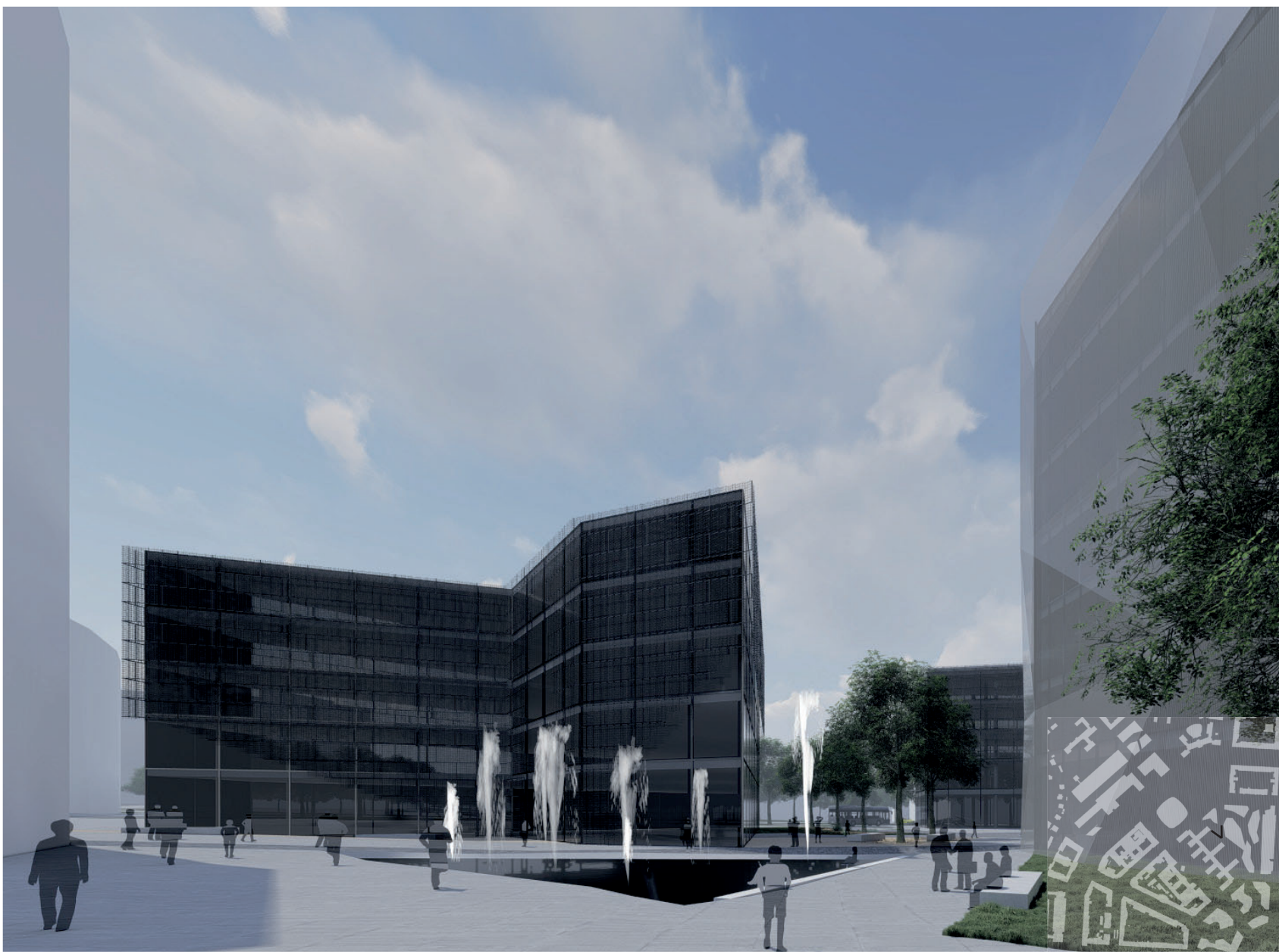
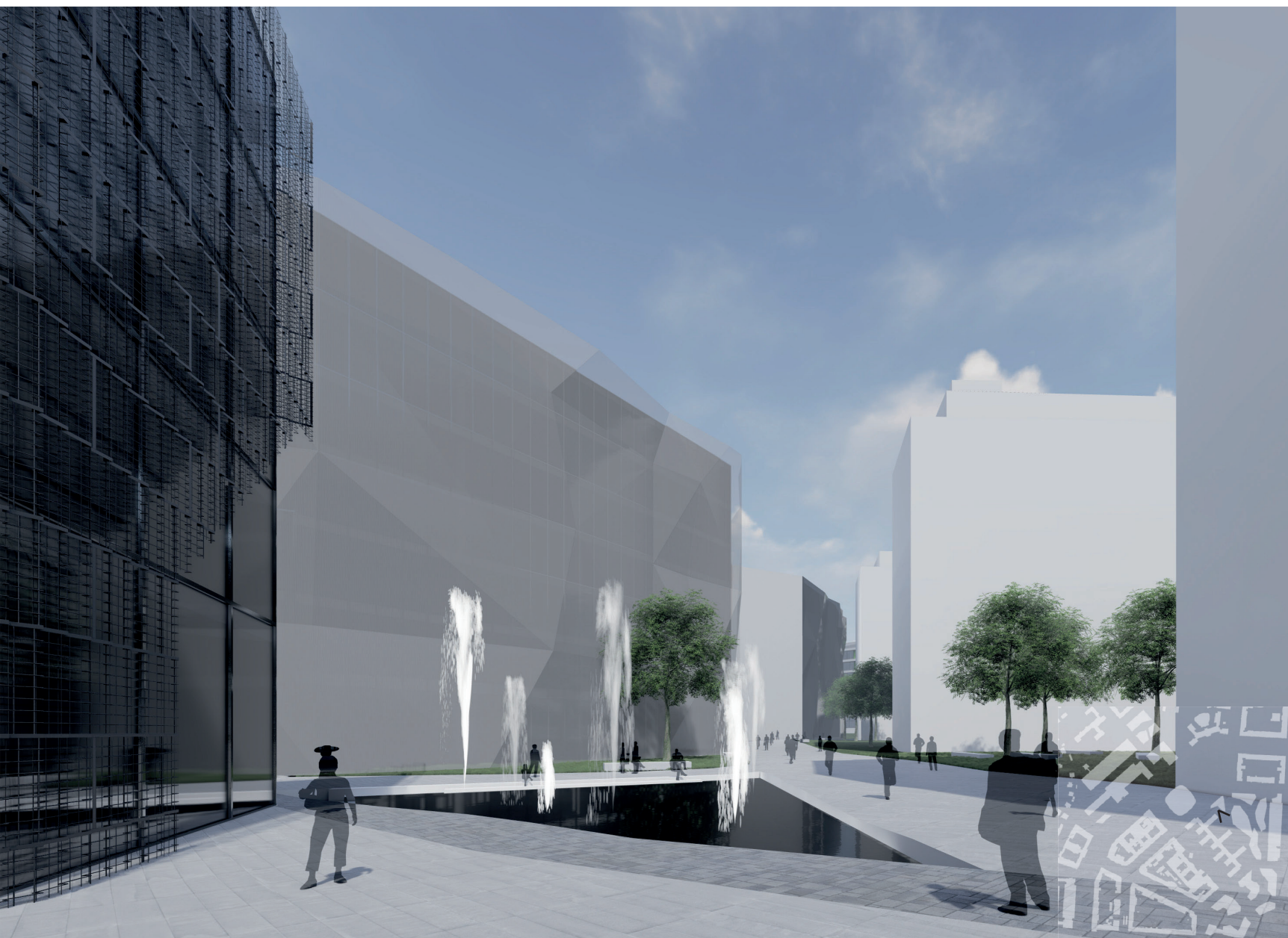



KAMPUS DEJVICE
PRAHA 6

DRBALOVÁ, JANDERA, ŠAROCH
AMG1 – ATELIER TVORBY-MAGISTERSKÝ 1
ATELIÉR ŠOUREK-SVATOŠ-ZDÁRA-MĚŠTANOVÁ
ZS 2021/2022 / A+S / FSv / ČVUT



PŮVODNÍ ZÁSTAVBA VYSOKOŠKOLSKÉHO KAMPUSU V DEJVICÍCH S BUDOVOU LABORATORÍ A S NEZÁSTAVENÝM ÚZEMÍM U VÍTEZNÉHO NÁMĚSTÍ
STÁVAJÍCÍ STAV

VELIKÝ POTENCIÁL PRO NOVOU ZÁSTAVBU JSME SHLEDALI ZEJMÉNA NA MÍSTĚ LABORATORÍ A V POZICI STUDENTSKÉHO DOMU
DEMOLICE

NOVĚ NAVRHOVANÁ ZÁSTAVBA V KVADRANTU VÍTEZNÉHO NÁMĚSTÍ, NA MÍSTĚ PŮVODNÍCH LABORATORÍ A STUDENTSKÉHO DOMU
NAVRHOVANÝ STAV

POPIS NAVRHOVANÉ ZÁSTAVBY



POHLED NA PROPOJUJÍCÍ MOST NAD VÝSTUPEM Z METRA



POHLED NA AKTIVNÍ PARTER U VÝSTUPU Z METRA



POHLED Z TERASY BUDOVY V6 NA VEŘEJNÝ PROSTOR



POHLED Z PROPOJUJÍCÍHO MOSTU NA VÝŠKOVOU DOMINANTU

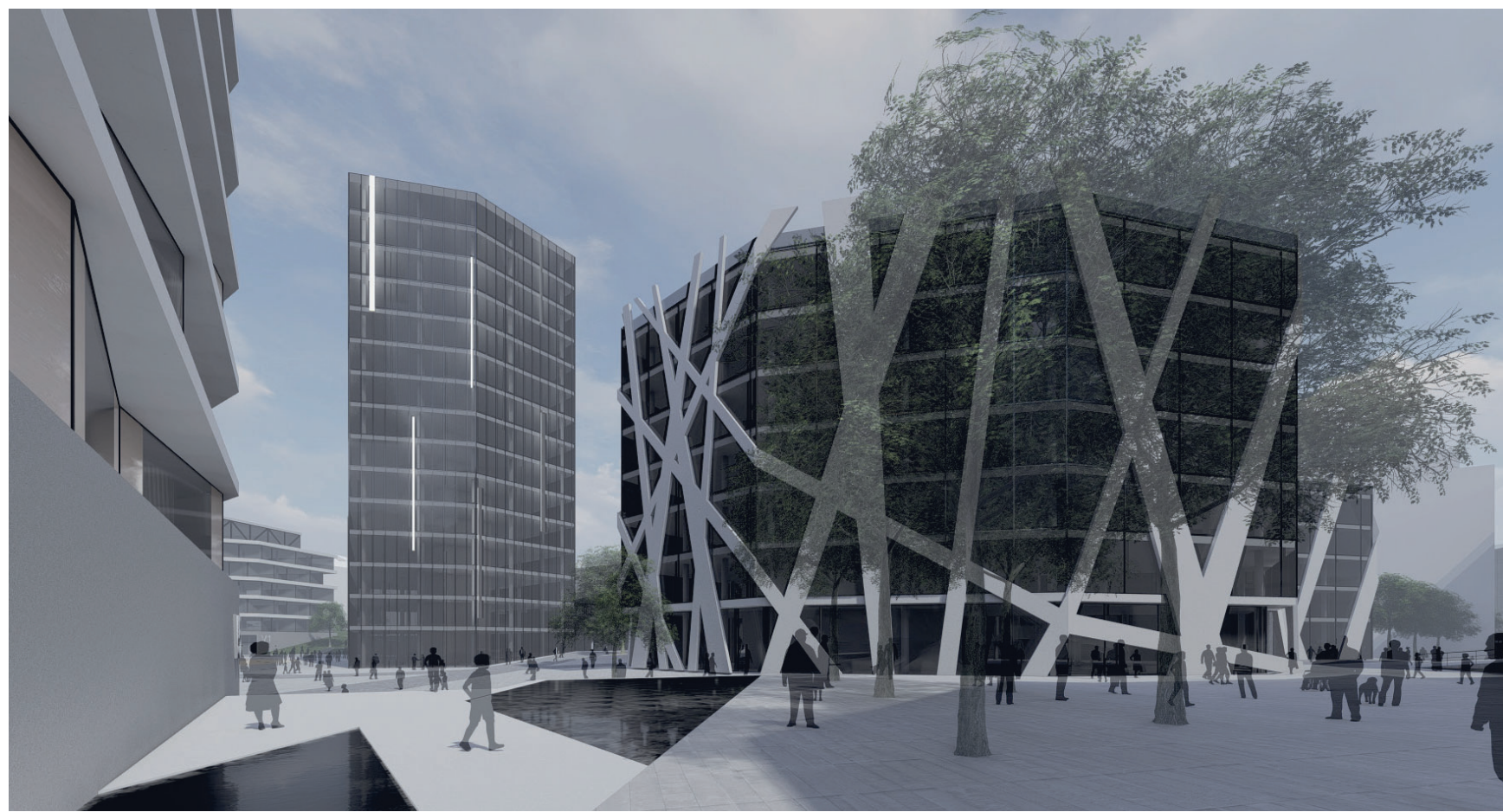

VODNÍ PRVEK U BUDOVY V5



VODNÍ PRVEK U VSTUPU DO KAMPUSU



POHLED ZE STŘEŠNÍ TERASY BUDOVY V5 NA ULICI TECHNICKÁ



ADMINISTRATIVNÍ BUDOVA – V6

KAMPUS DEJVICE, PRAHA 6

STANISLAV ŠAROCH
AMG1 – ATELIER TVORBY-MAGISTERSKÝ 1
ATELIER ŠOUREK-SVATOŠ-ZDÁRA-MĚŠTANOVÁ
ZS 2021/2022 / A+S / FSV / ĚVUT

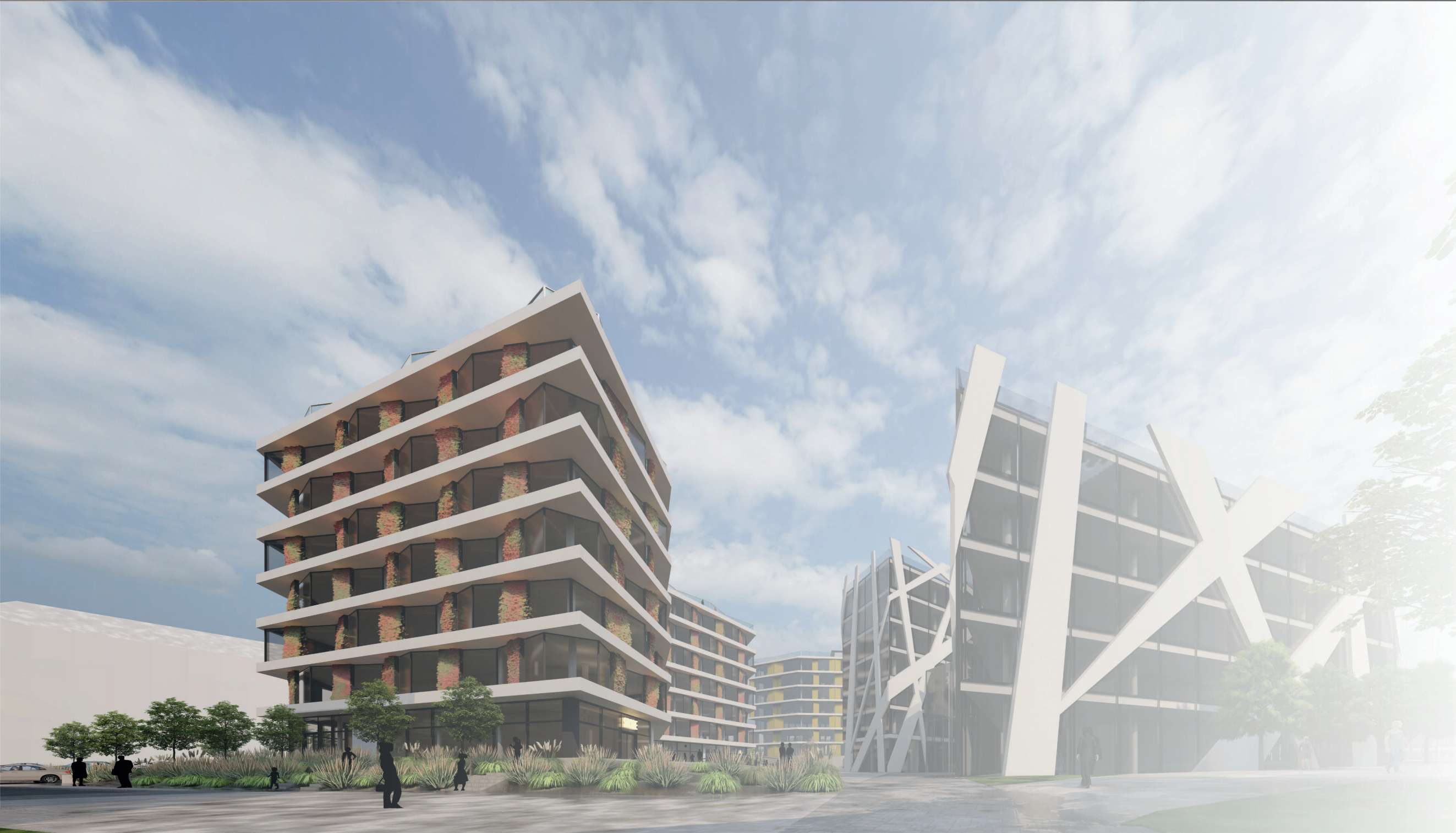

VÝTĚZNÉ NÁMĚSTÍ – ADMINISTRATIVNÍ BUDOVA V6

BUDOVA V6 LEŽÍ NA OKRAJI AKADEMICKÉHO KAMPUSU DEJVICE PODÉL ULICE JUGOSLÁVSKÝCH PARTIZÁNŮ JAKO SOUČÁST DOSTAVBY ČTVRTÉHO KVADRANTU VÝTĚZNÉHO NÁMĚSTÍ. BUDOVA NABÍZÍ VE SVĚM PŘÍZEMNÍM PODLAŽÍ PRONAJÍMATELNÉ PRODEJNÍ JEDNOTKY A VE ZBYTKU NADZEMNÍCH PLOCH JSOU NAVRŽENY KANCELÁŘSKÉ PROSTORY. OBJEKT TAKÉŽ OBSAHUJE SPOLEČNÝ VJEZD DO PODZEMNÍCH GARÁŽÍ Z ULICE SOUVISLY GARÁŽE JSOU SOULENĚNÝ S OBJEKTY V5, V7 A V8. PŘÍČEMŽ POD BUDOVOU V6 SAHAJÍ DO HLUBKY DVĚ PODZEMNÍCH PODLAŽÍ. OBJEKT SE VYZNAČUJE SVÝMI MASIVNÍMI DESKÝMI TVARU KER, KTERÉ JSOU DOPLNĚNY PROSLKLENÍM KOMBINOVANÝM SE ZELENÝMI FASÁDNÍMI PANELEMI.

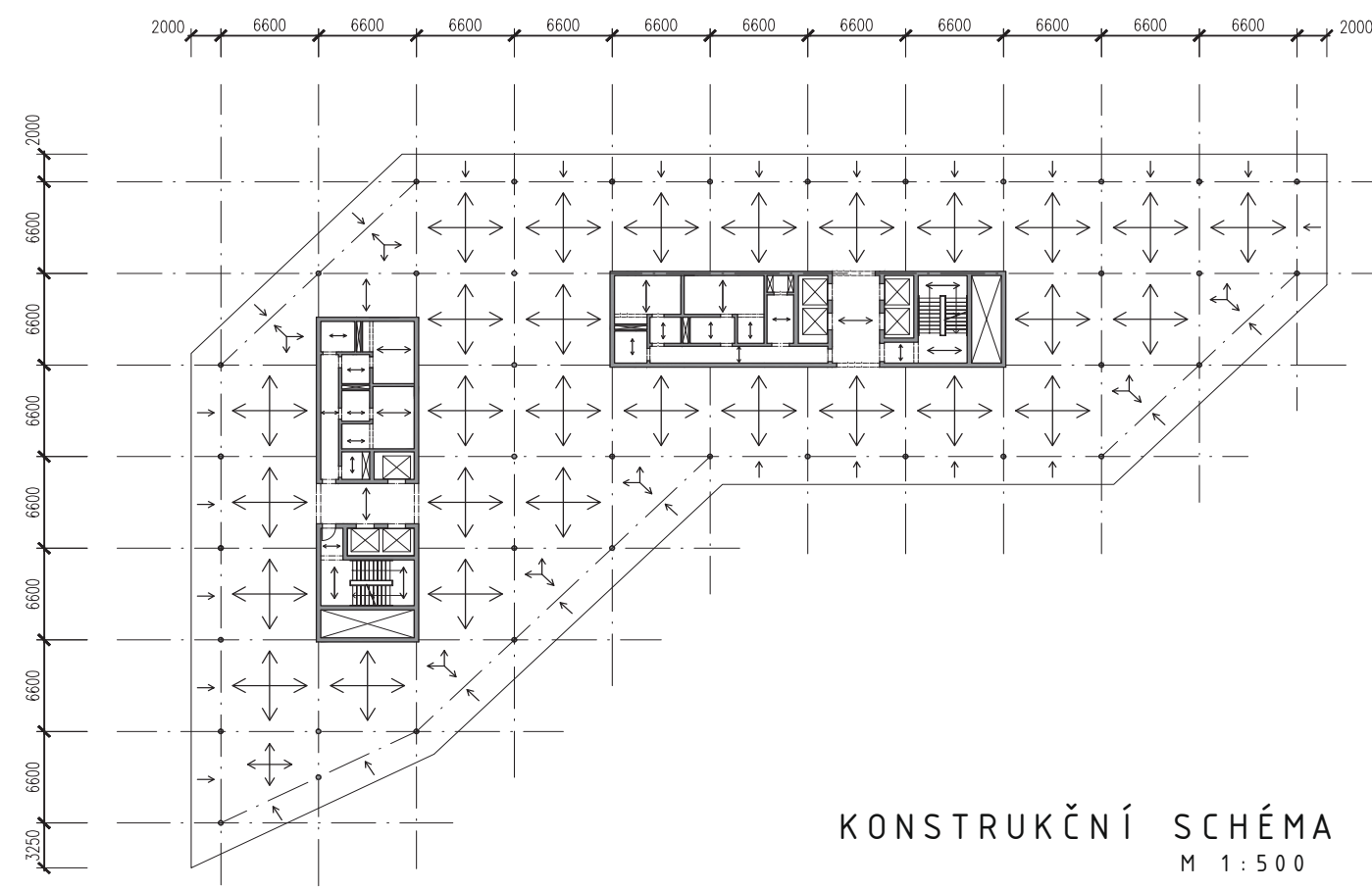

CENOVÁ KALKULACE	
ZEMNÍ PRÁCE	76 964 900 Kč
TECHNICKÁ INFRASTRUKTURA	2 500 000 Kč
ZPEVNĚNÉ PLOCHY	2 625 480 Kč
POZEMNÍ KOMUNIKACE	344 630 Kč
VÝSTAVBA OBJEKTU (ZRN+VRN)	646 540 500 Kč
ÚPRAVA PROSTŘEDÍ	505 920 Kč
MOBILIÁR A VEŘEJNÁ PROSTRANSTVÍ	1 584 000 Kč
PROJEKTOVÉ A PRŮJZKOVÉ PRÁCE	73 106 543 Kč
VEDLEJŠÍ NÁKLADY	73 106 543 Kč
REZERVA	109 659 815 Kč
CELKEM	986 938 331 Kč
CENA POZEMKU	2 500 000 Kč
CELKOVÉ NÁKLADY	1 237 638 331 Kč

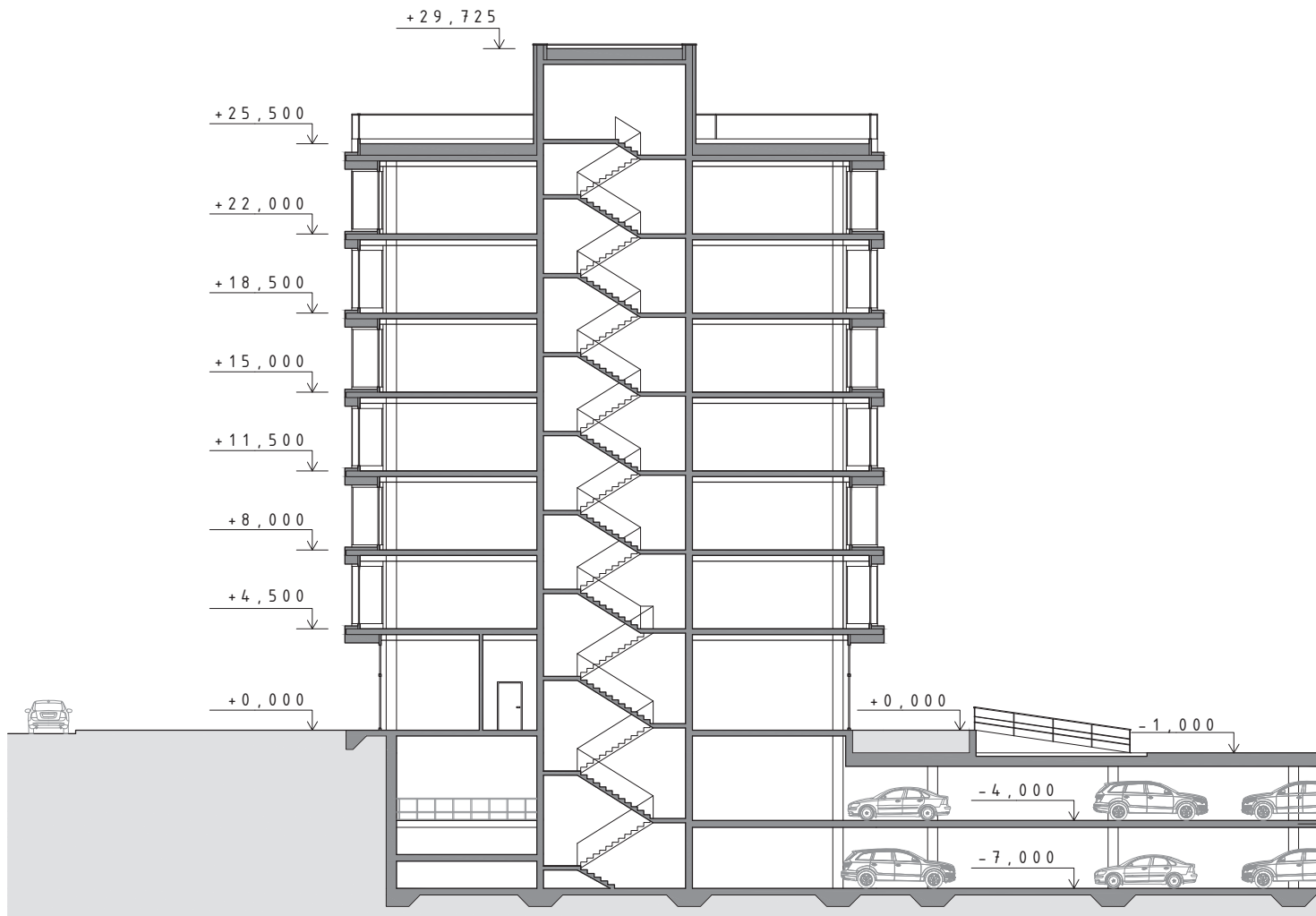
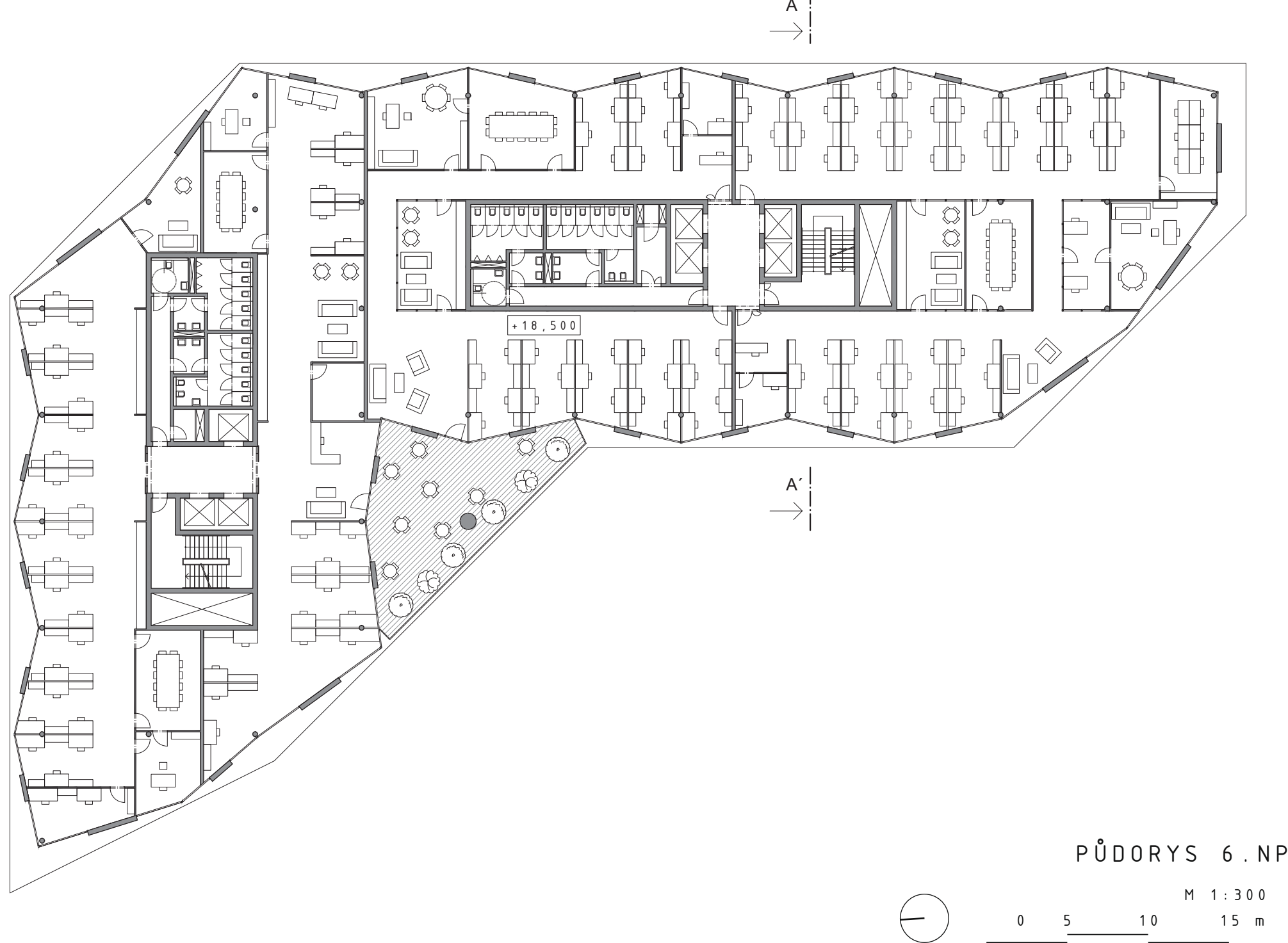
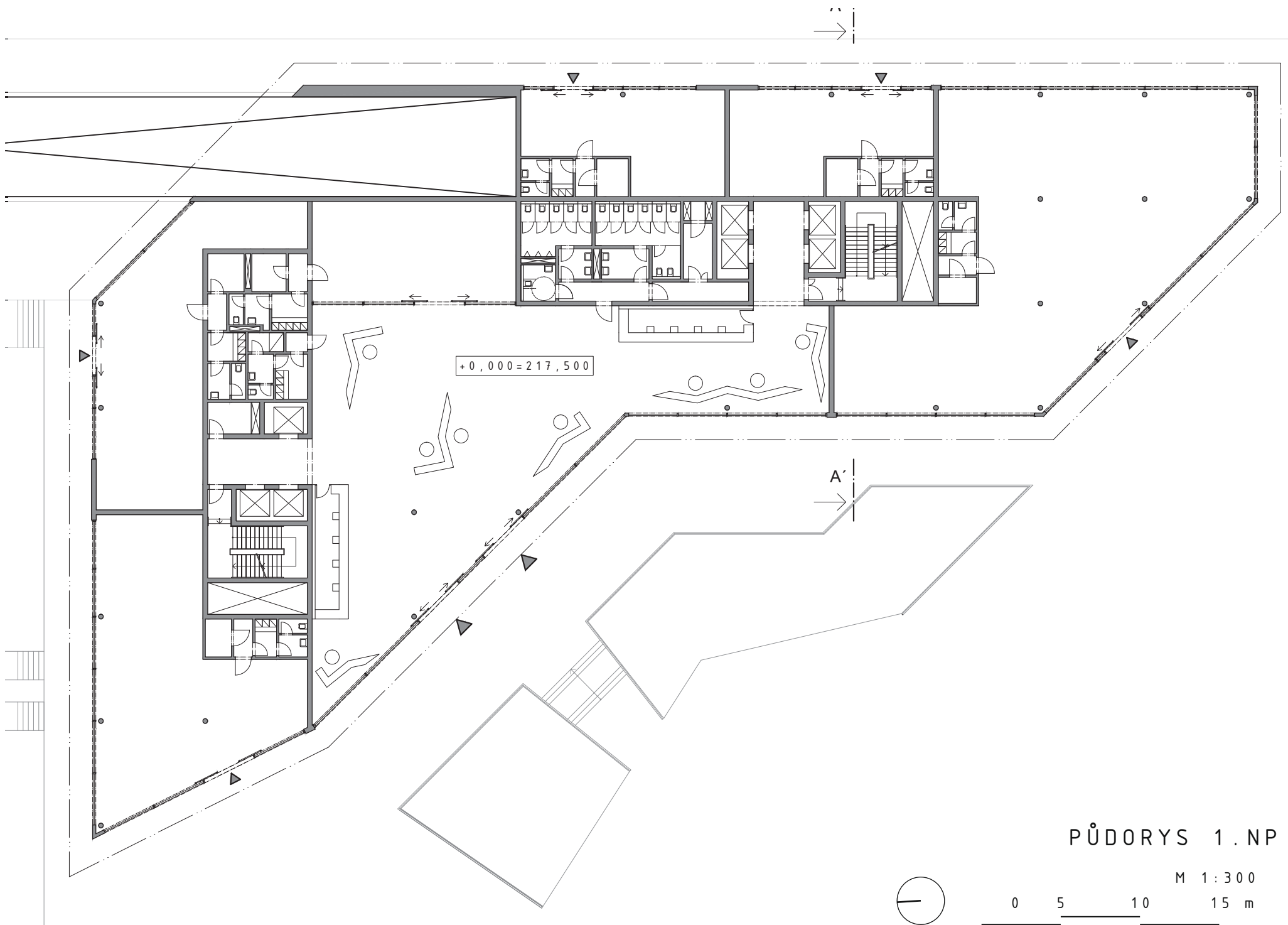



ZASTAVENÍ V TECHNICKÉ

Akademický okrsek v Praze – Dejvicích
Aktivizace parteru ulice Technická

STANISLAV ŠAROCH

AMG1 - ATELIER TVORBY-MAGISTERSKÝ 1
ATELIER ŠOUREK-SVATOŠ-ŽOÁRA-MĚŠŤANOVÁ
ZS 2021/2022 / A+S / FSV / ČVUT

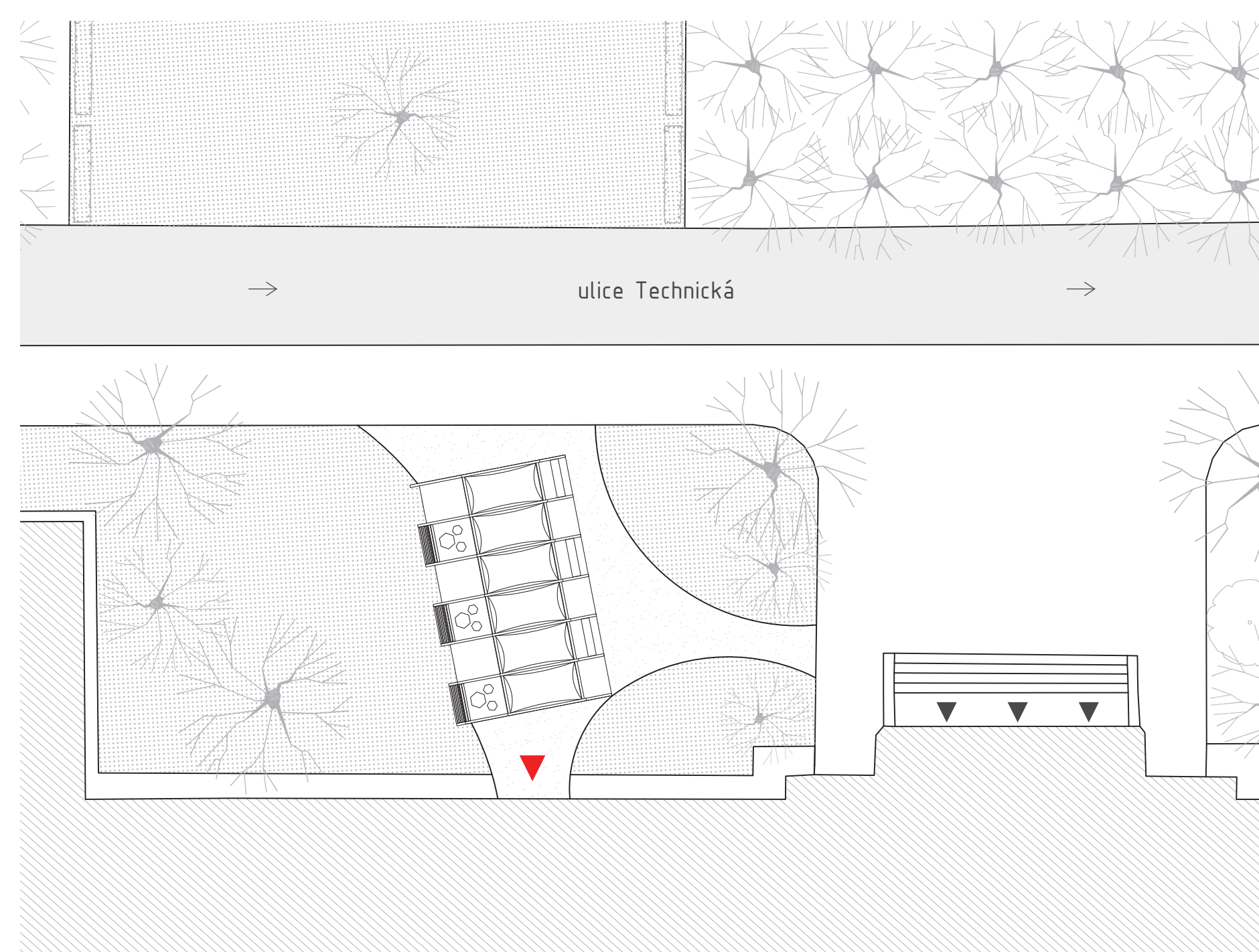

SITUACE - 1:250

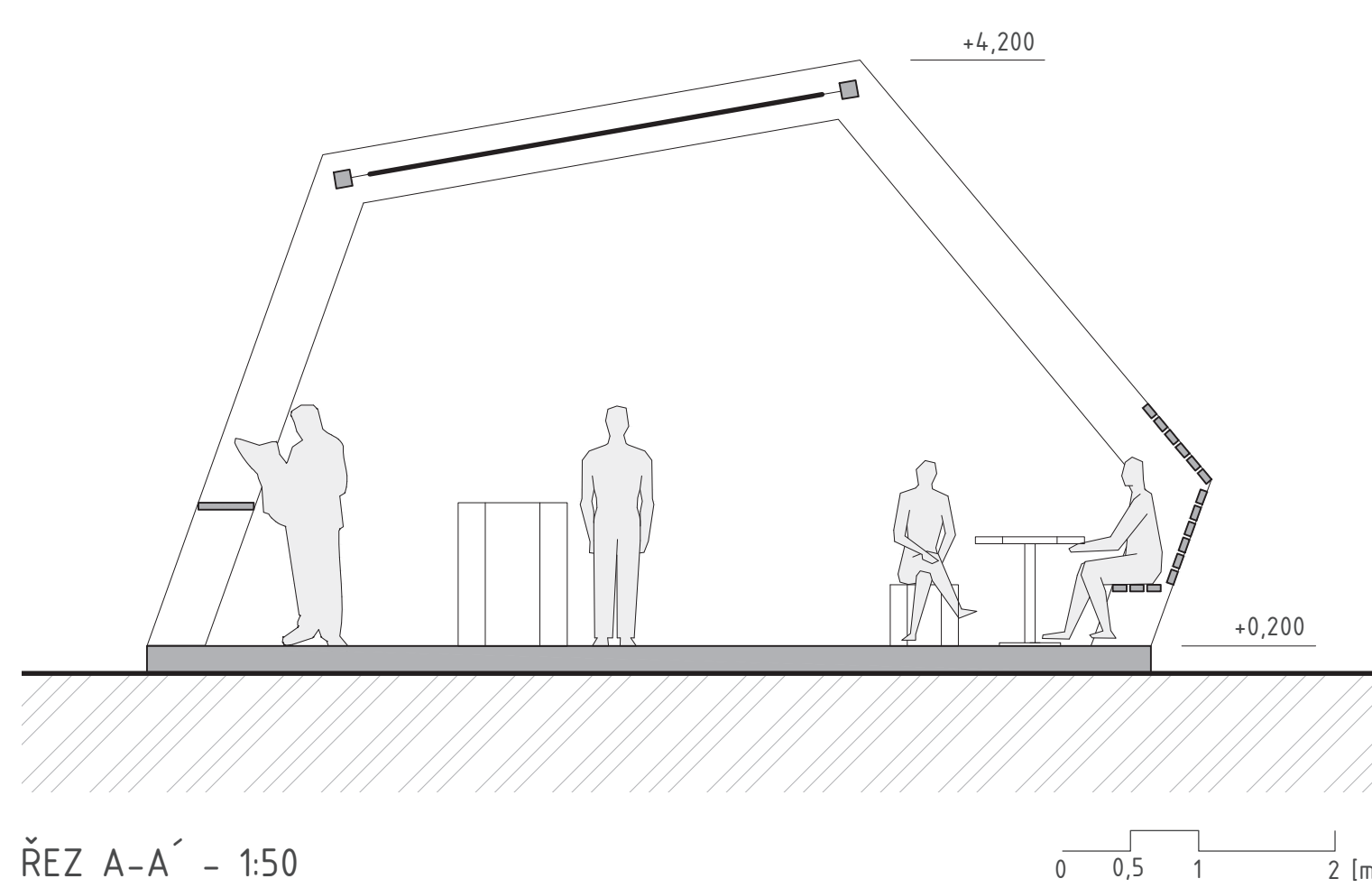

ŘEZ A-A' - 1:50

● Předmětem návrhu bylo dočasné využití a oživení vybraného prostoru v Kampusu Dejvice nenáročným iniciačním zásahem za využití současného stavebního fondu.

● Návrh cílí na vnesení života do dnes velmi zřídka užívaných předpolí vědeckých institucí nacházejících se v Kampusu. Dnes jsou předpolí často vybavena jen nedostačujícím nesourodným mobiliářem.

● Navržené řešení je schopné samostatného života jako místo setkávání a odpočinku osob v Technické ulici. Je však strategicky umístěné na místě, kde je bez větších zásahů možná aktivizace parteru vložení funkce do přízemí budovy "B" VŠCHT, jako je například kavárna či bufet.



SITUACE ŠIRŠÍCH VZTAHŮ - 1:5000

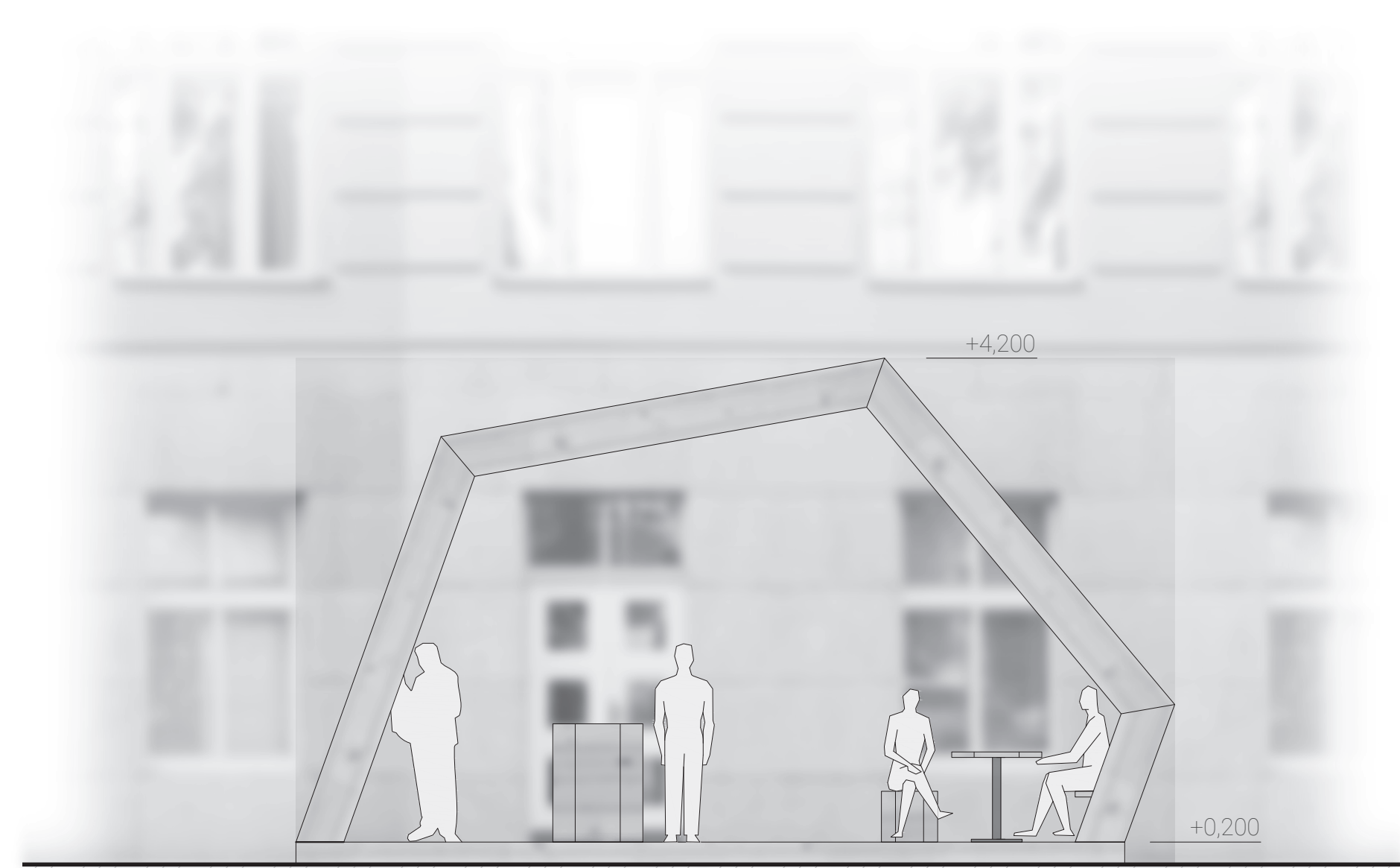

POHLED VÝCHODNÍ - 1:50

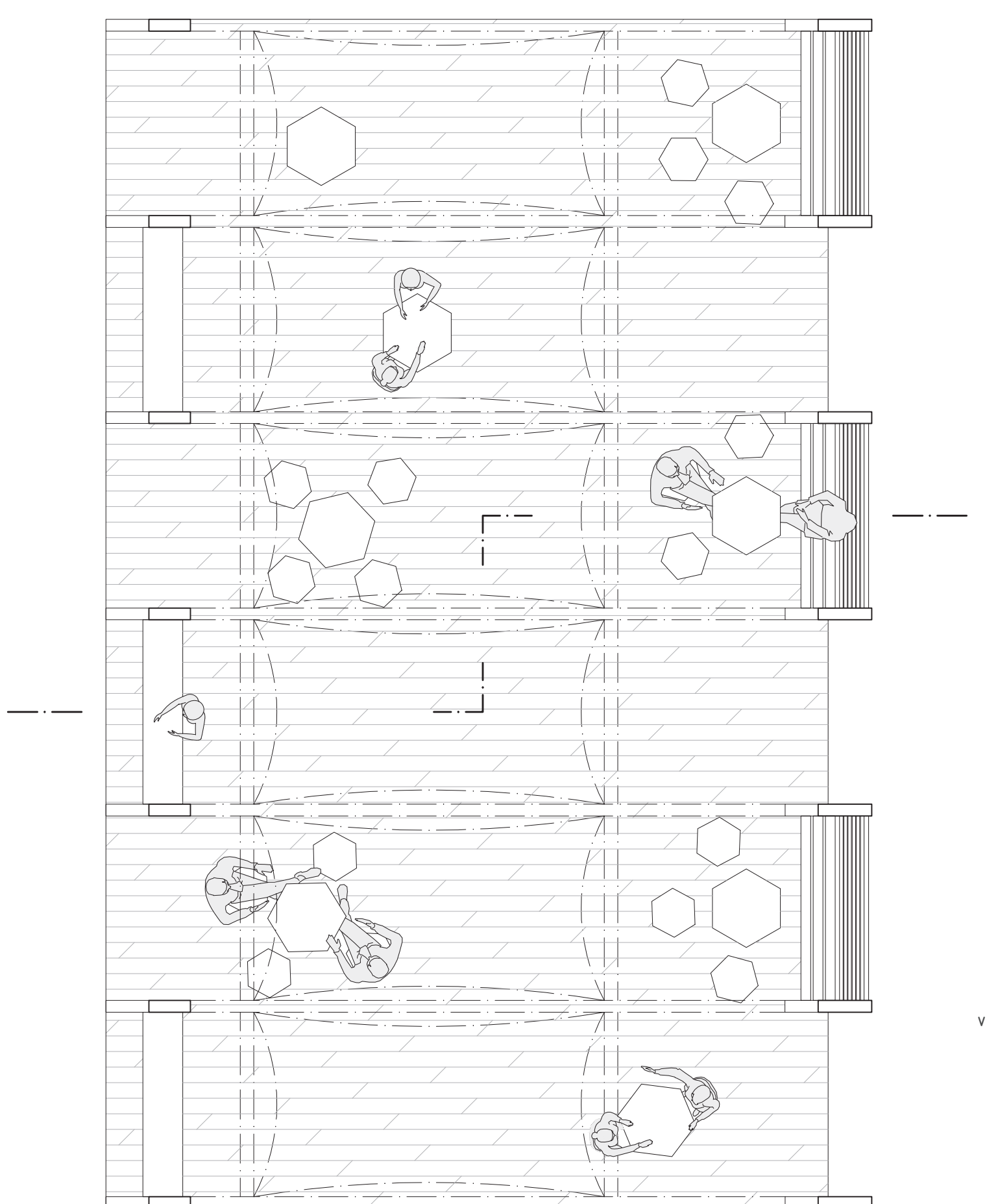

PŮDORYS - 1:50

