



URBANISTICKO - ARCHITEKTONICKÁ STUDIE KAMPUSU DEJVICE SPORTOVIŠTĚ ZA DĚČKEM

Bc. DAVID HOLÝ
FSv ČVUT V PRAZE
A129AMG 1 - ZS 2021/2022
prof. Ing. arch. Michal Šourek
doc. Ing. arch. Jindřich Svatoš
doc. Ing. Dana Měšťanová, CSc.
doc. Ing. Vladimír Žďára, CSc.



Řešené území se nachází v Dejvickém kampusu ČVUT mezi objektem D Fakulty stavební a ulicí Bílá. Terén pozemku je svažitý ve dvou směrech. Na parcele se nyní nachází dvě degradované asfaltové plochy. Návrh území začíná zprůchodněním zásobovacího dvora a jeho napojení k ulici Božkova. Z tohoto propojení vychází hlavní vstup do území. Oblast kvůli její svažitosti je vyrovnána do třech výškových stupňů. Na prvním stupni se nachází venkovní tělocvična a boulder lezecká stěna. Mezi prvním a druhým stupněm se nachází, do terénu zapuštěná budova se zázemím pro sportování. O zadní stěnu objektu se právě opírá boulder stěna. Na druhém stupni se nachází plocha pro sezení před budovou se zázemím a víceúčelové hřiště s ochrannou sítí. Plocha se v části napojuje k východům z budovy D. Na třetím stupni jsou umístěny dva kurty na plážový volejbal. Hřiště lemuji do terénu vsazené betonové schody. Tyto schody pak vytvářejí možnou tribunu pro sledování sportů na hřištích.

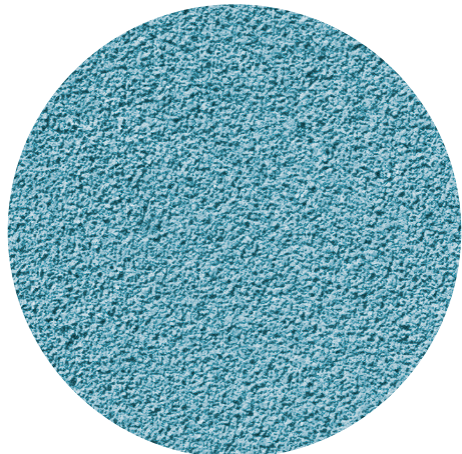

MODRÝ TARTAN



BOULDER STĚNA

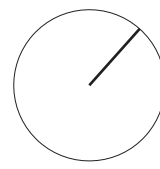
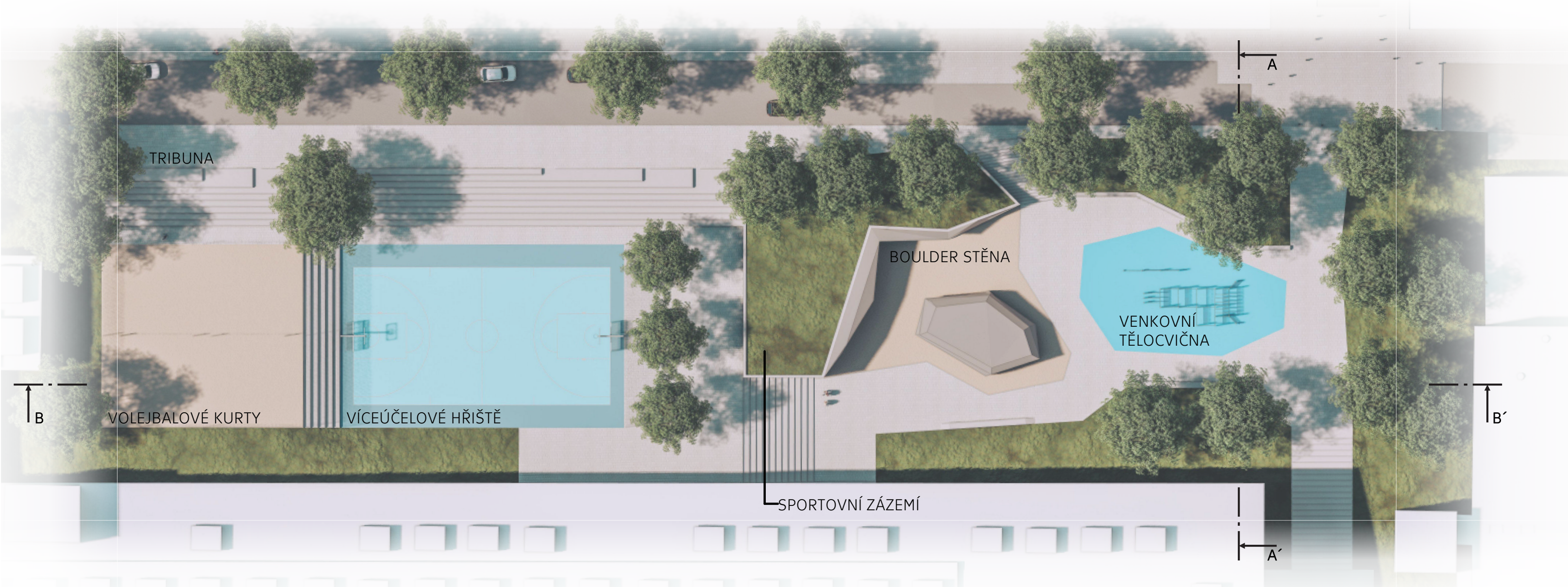

SITUACE

15 110 20m

1 : 400

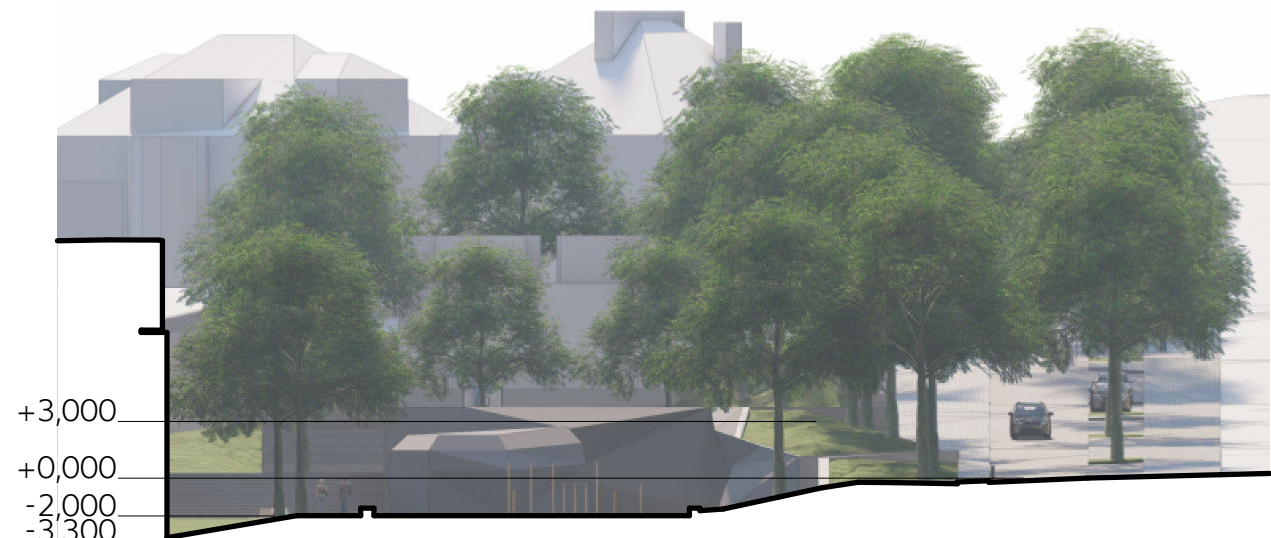

PŘÍČNÝ ŘEZ A

15 110 20m

1 : 400



PODÉLNÝ ŘEZ B

15 110 20m

1 : 400

