PŘEMĚNA AREÁLU BÝVALÉ MAYEROVY TOVÁRNY NA KULTURNĚ SPOLEČENSKÉ CENTRUM

BC. MAGDALÉNA JILEČKOVÁ
DIPLOMOVÁ PRÁCE
FSV, ČVUT, LS 2021/2022

VEDOCÍ PRÁCE_PROF. ING. ARCH. MICHAL ŠOUREK

KONCEPT REVITALIZACE CENTRA DVORA KRÁLOVÉ NAD LABEM
SOUBOR VZÁJEMNĚ PROVÁZANÝCH VEŘEJNÝCH PROSTRANSTVÍ, S ROZDÍLNÝMI CHARAKTERY A FUNKCEMI

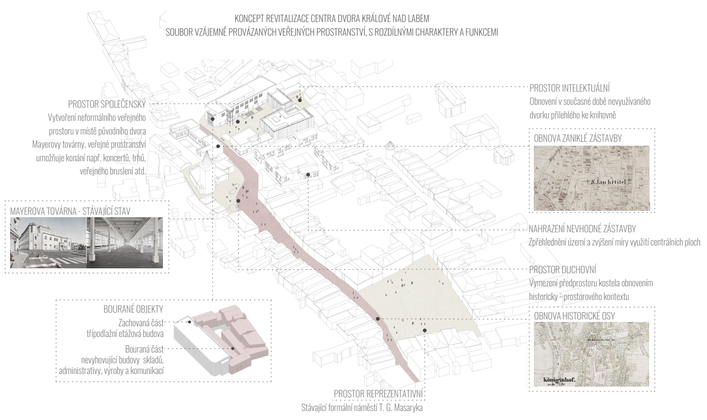

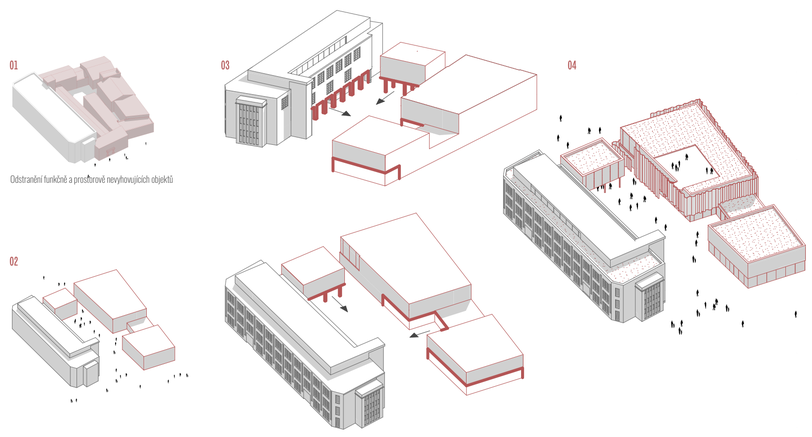

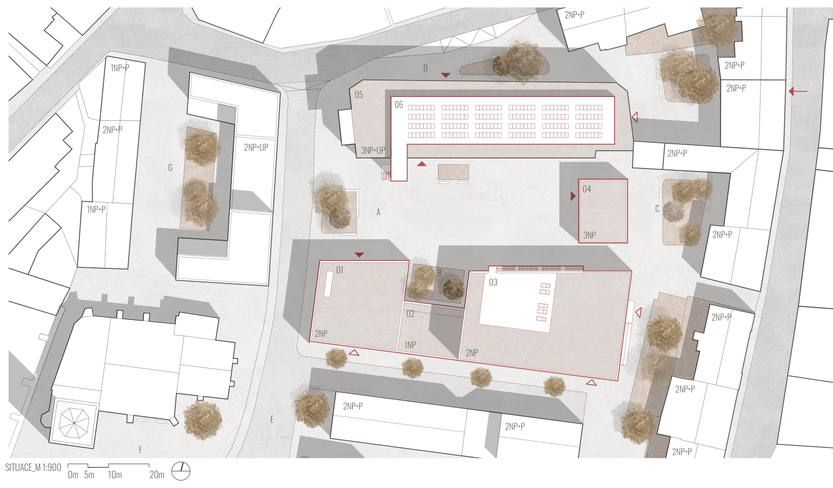

LEGENDA OBJEKTŮ

01	Vstupní objekt, malý sál
02	Spojovací objekt
03	Víceúčelový sál
04	Administrativa a coworking
05	Dětský zábavní park, naučné centrum
06	Střešní nástavba, víceúčelový prostor

LEGENDA ARCHITEKTONICKÝCH A URBANISTICKÝCH PRVKŮ

A	Vnitřní dvůr
B	Atrium
C	Dvorek u knihovny
D	Předprostor s autobusovou zastávkou
E	Osa z náměstí T. G. Masaryka ke kulturnímu centru, sdílená komunikace
F	Předprostor kostela
G	Vnitroblok
H	Vnitroblok
▲	Vstup do objektu
△	Vedlejší vstup do objektu
↑	Výjezd do podzemních garáží

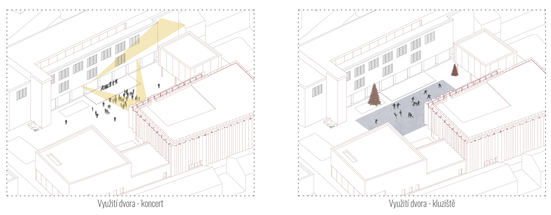
Využití dvora - koncert

Využití dvora - klauzůře

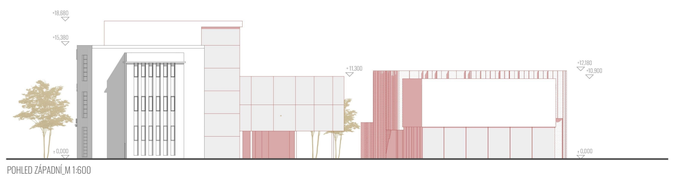
POHLED ZÁPADNÍ_M 1:600

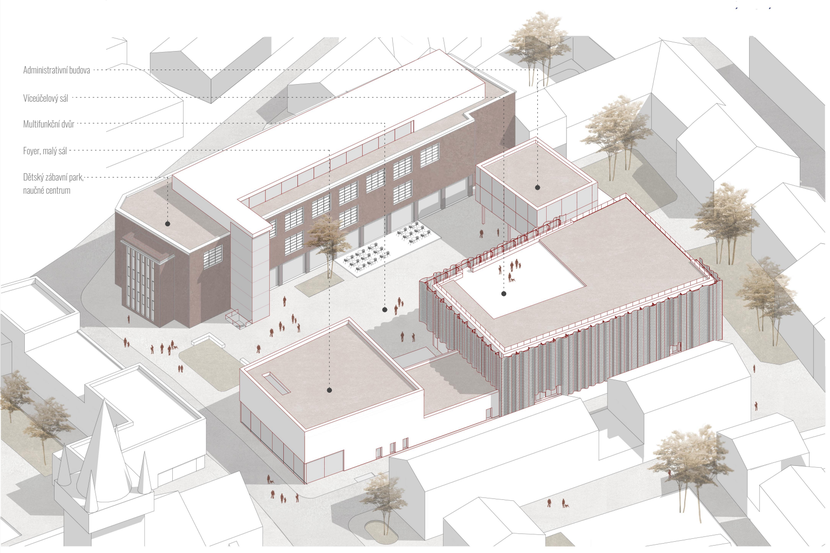

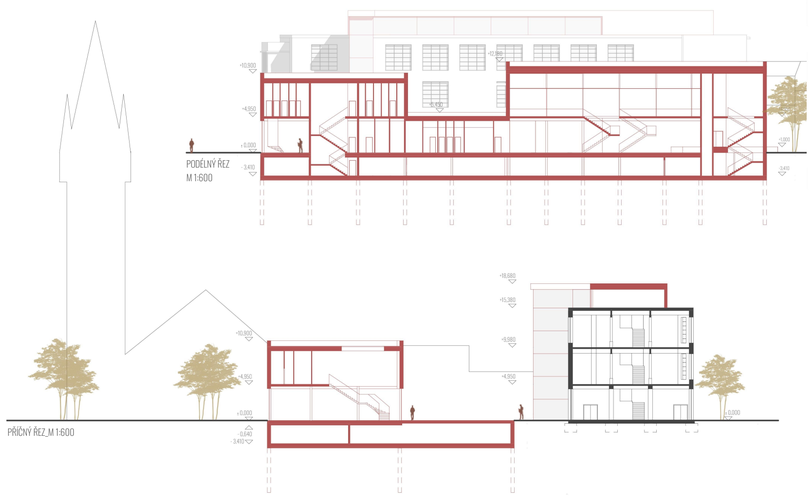

Č.	Název místnosti						
1.01	zádveří	1.11	sklad odpadu	1.21	vstupní prostor	1.28	WC ženy - ZTP
1.02	foyer	1.12	zázemí baru	1.21a	pokladna	1.29	WC muži - ZTP
1.03	průchod	1.13	úklid, sklad	1.21b	obchod	1.30	schodiště
1.04	velký sál	1.14	schodiště	1.21c	kavárna	1.31	šatna zaměstnanci
1.05	chodba	1.15	bar	1.22	depozitář	1.32	šatna zaměstnanci
1.06	WC ženy	1.16	zázemí baru	1.23	technologie	1.33	sklad
1.07	WC muži	1.17	schodiště	1.24	úklid	1.34	sklad nápojů
1.08	WC ženy - ZTP	1.18	sklad	1.25	schodiště	1.35	kuchyň
1.09	WC muži - ZTP	1.19	schodiště	1.26	WC muži	1.36	sklad odpadu
1.10	WC zaměstnanci	1.20	technologie	1.27	WC ženy	1.37	zahrádka