



# PARTYZÁNSKÁ

administrativní budova

Administrativní budova – Praha 7 Holešovice – předmětem diplomního projektu je návrh administrativní budovy, která vychází z předdiplomního projektu. Budova je rozdělena na dvě různé vysoké hmoty a v 5NP jsou spojeny spojovacím krčkem z příhradového nosníku. Hmoty A dosahuje výšky 4 a 10 nadzemních podlaží, hmota B 6 nadzemních podlaží. Obě tyto sekce mají společné podzemní parkování.

V 1NP se nacházejí vstupní lobby administrativních prostor s jednacími místnostmi, dále pronajimatelné prostory a bistra/kavárna. V dalších podlažích se převážně vyskytují administrativní prostory se zázemími a v 5NP se nachází restaurace se střešní terasou.

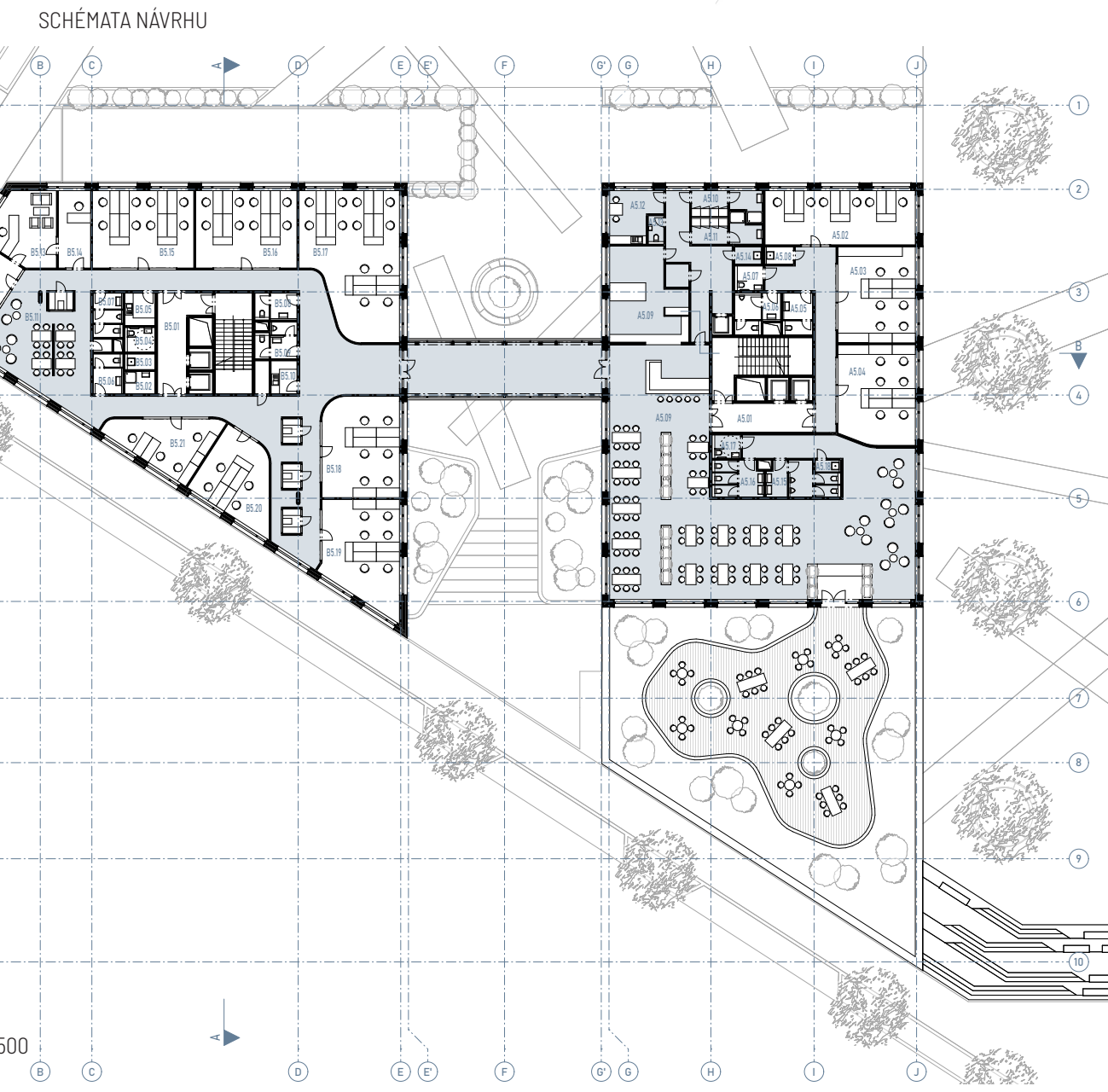
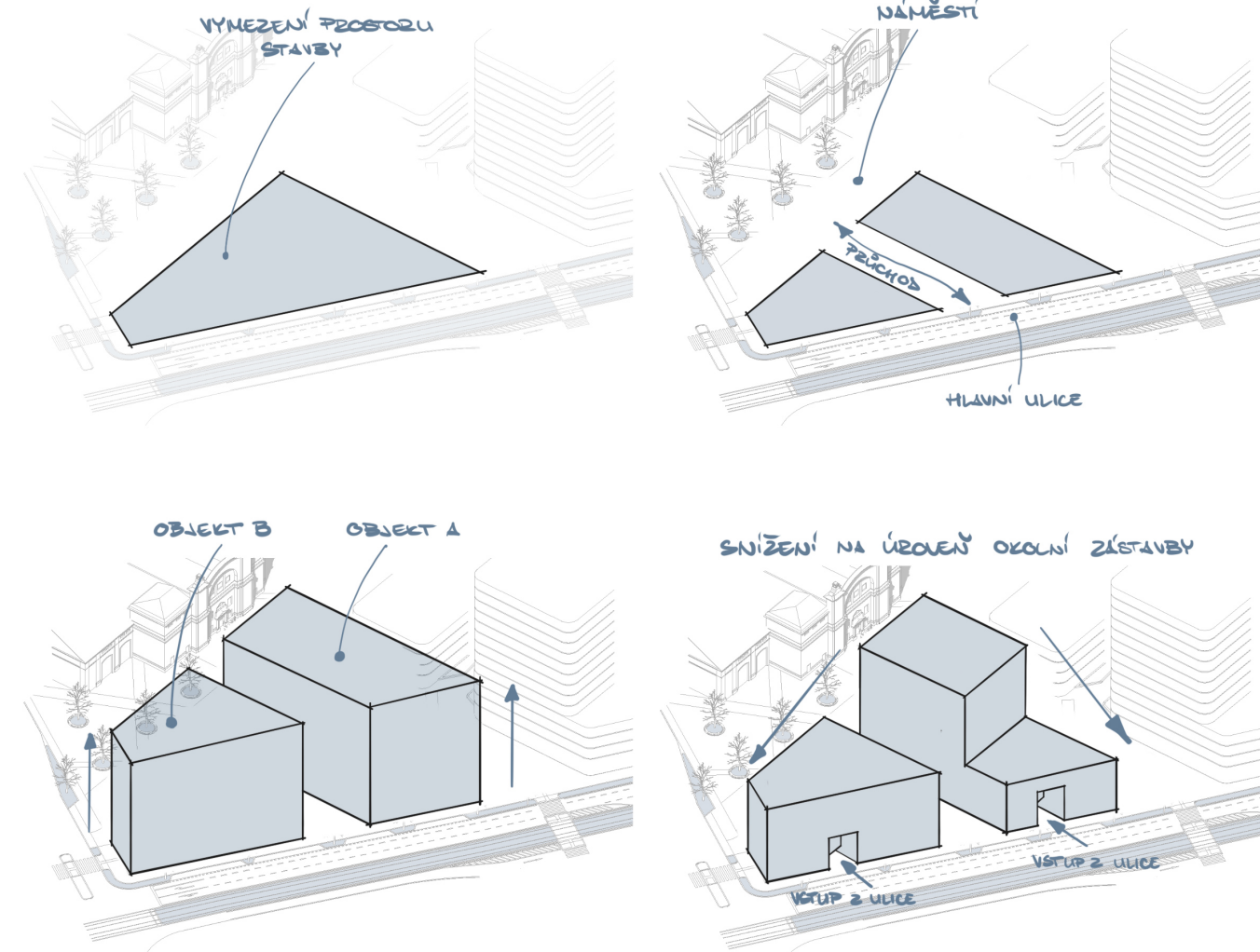
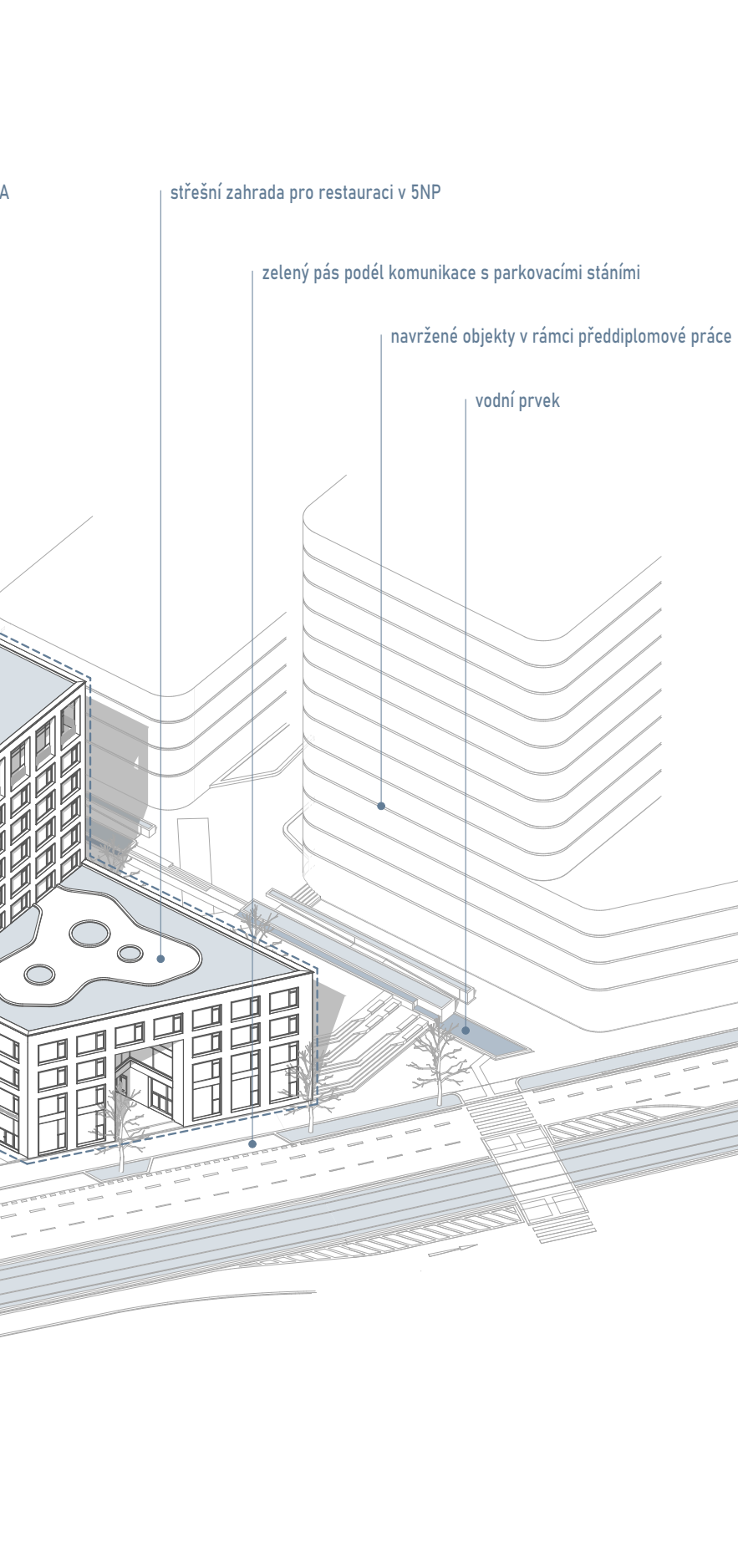
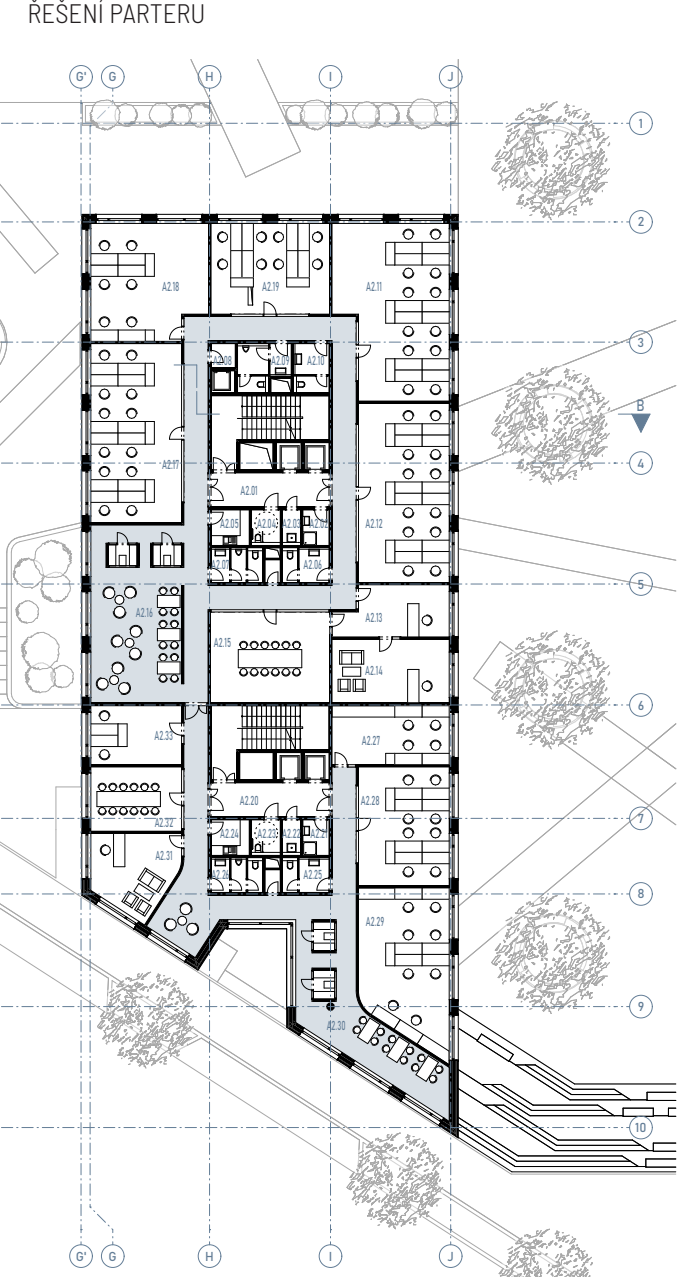
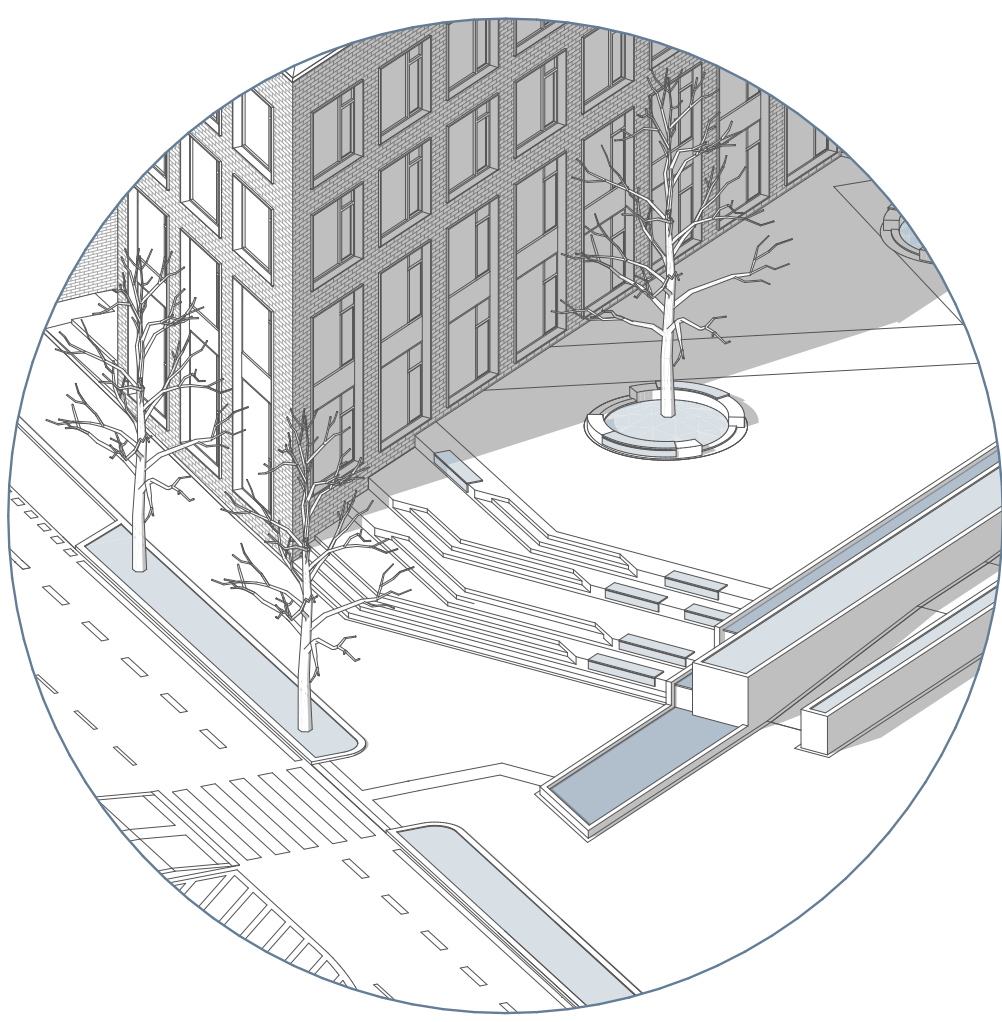
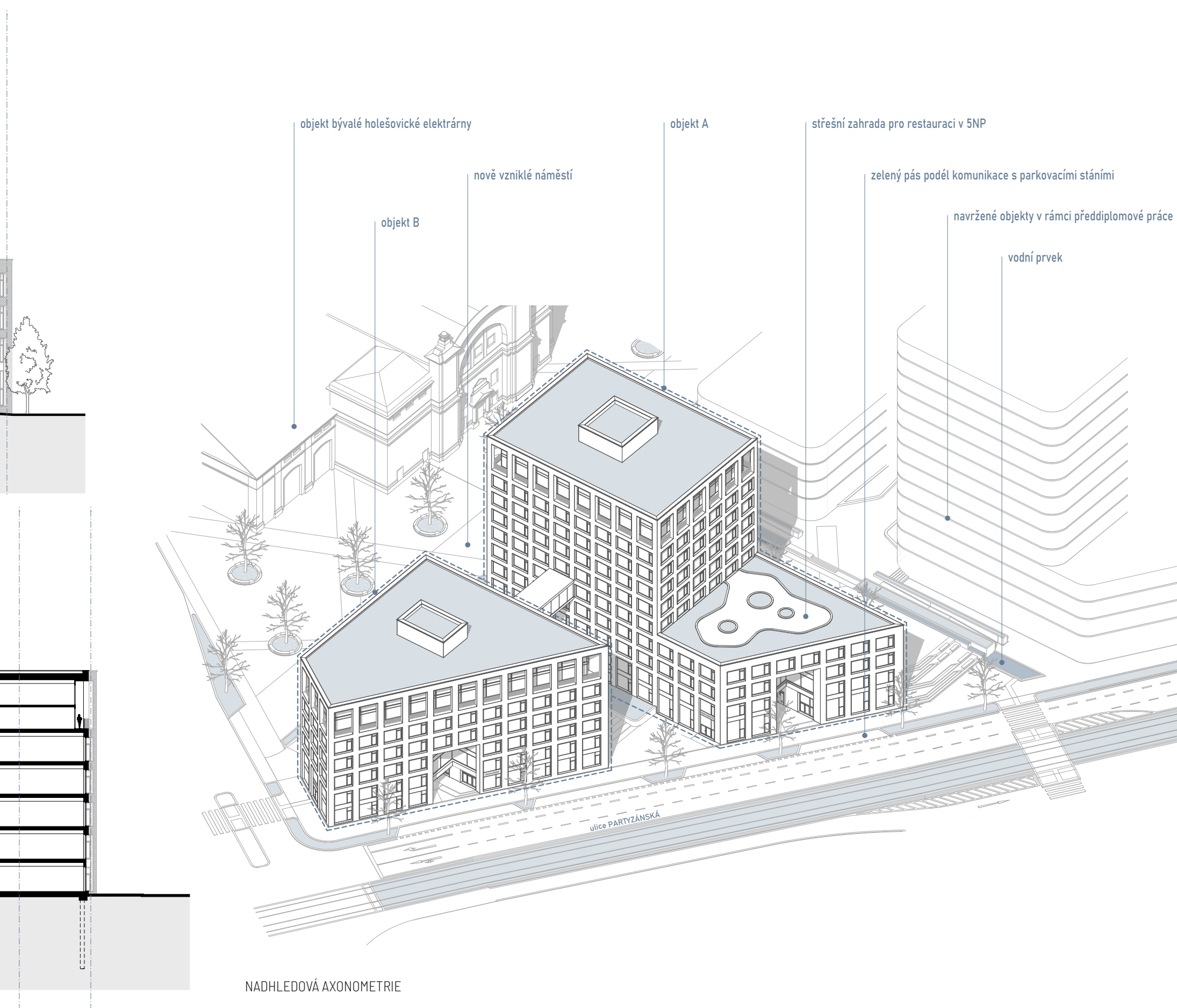
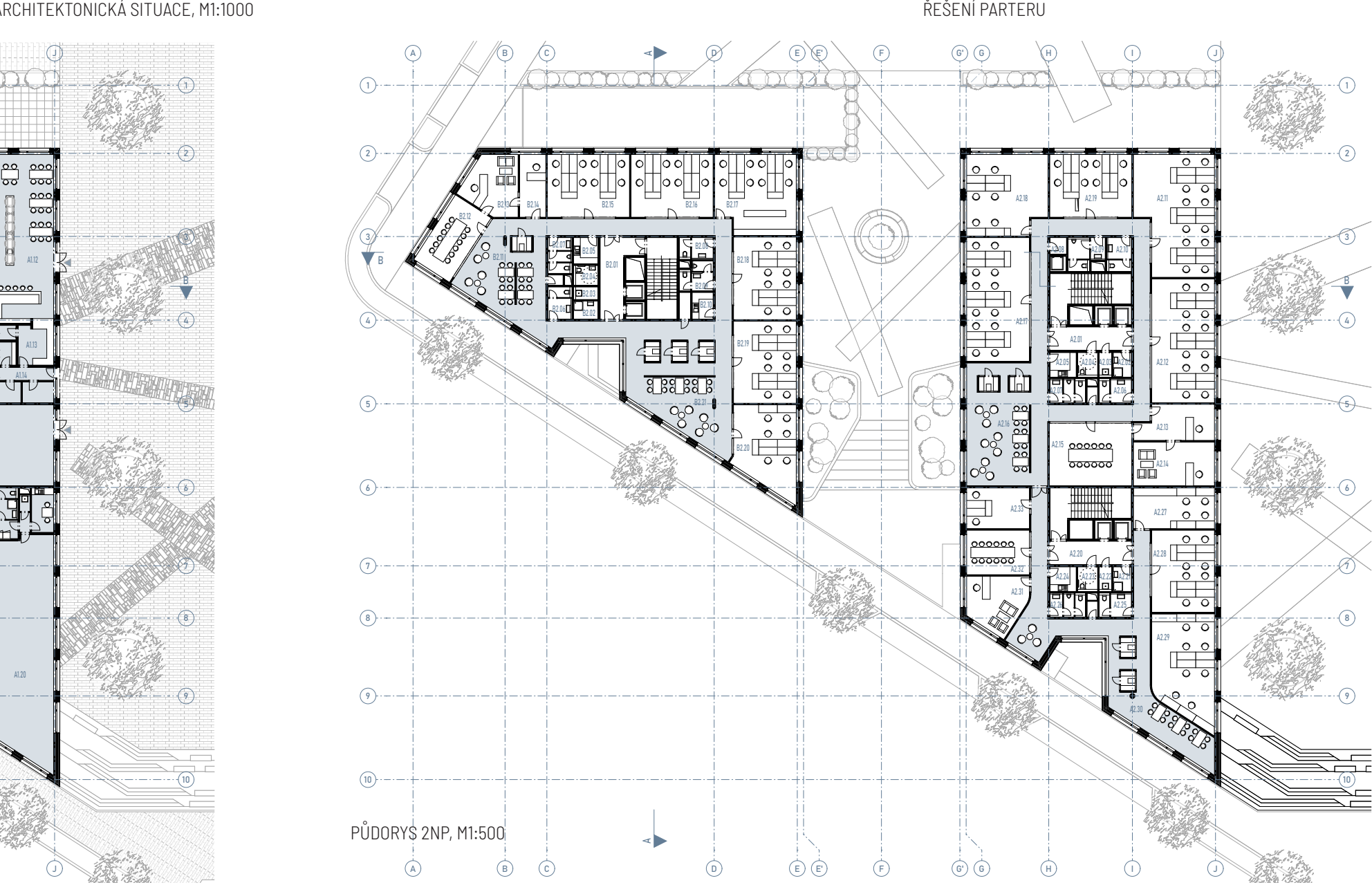
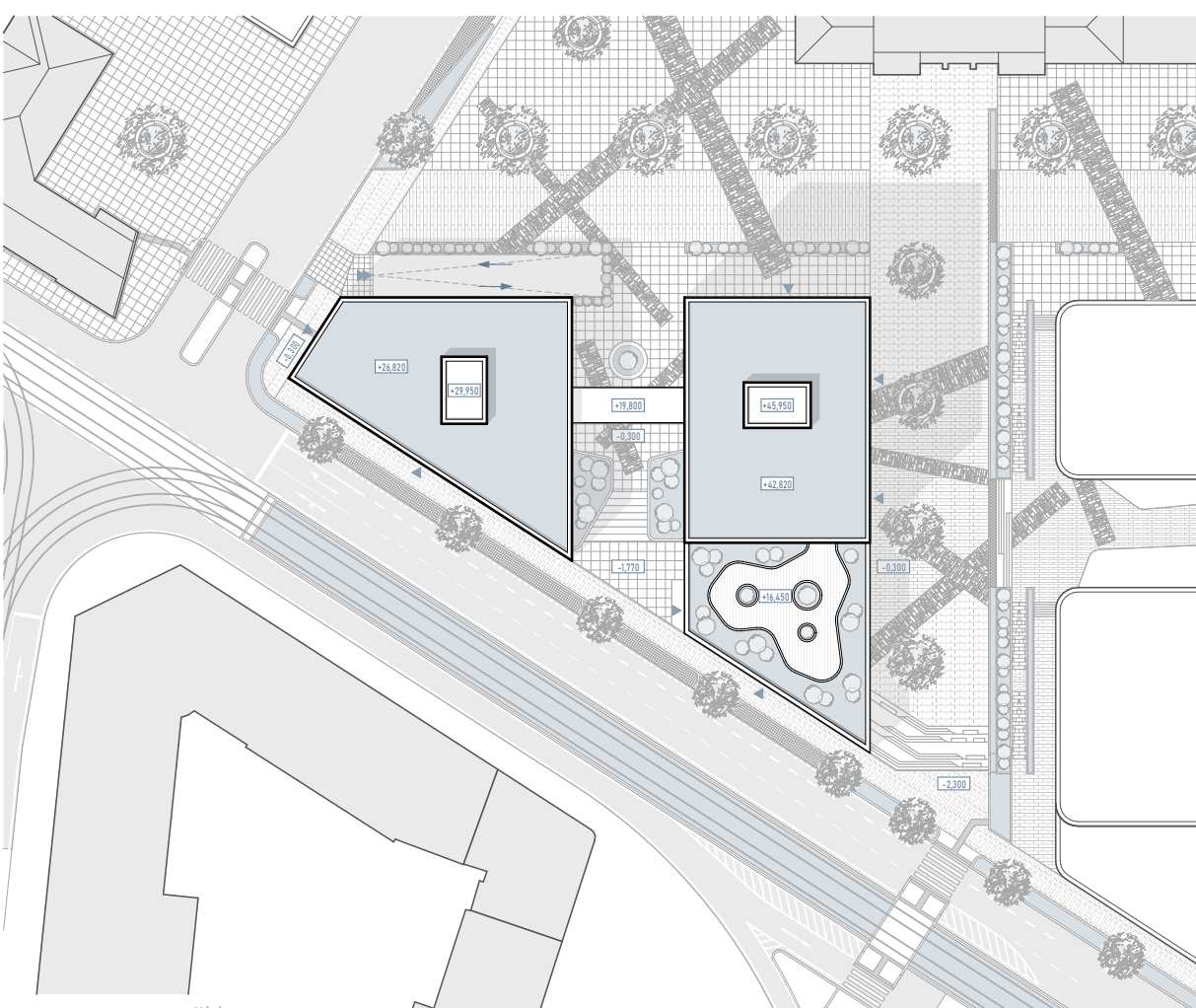
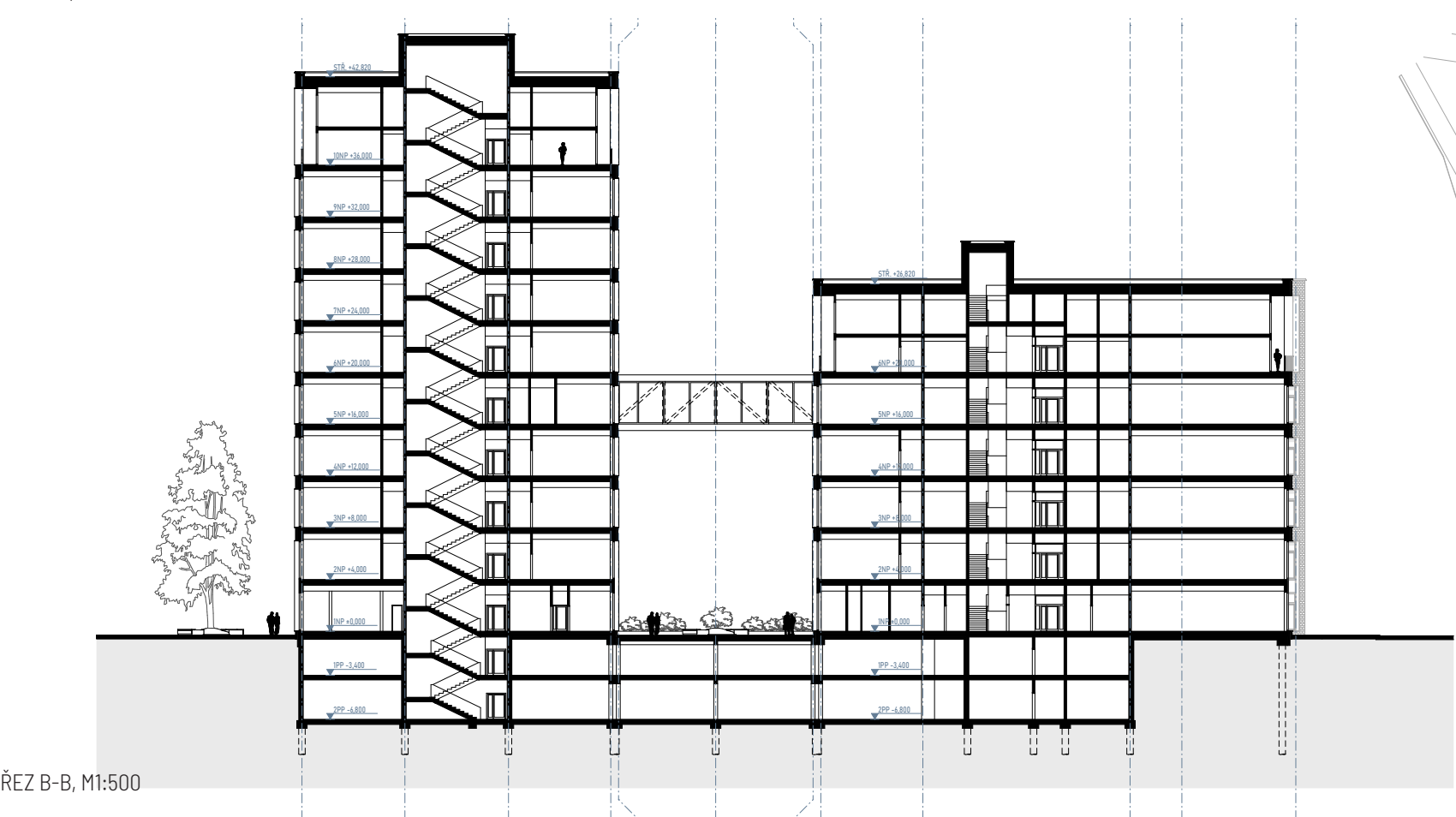
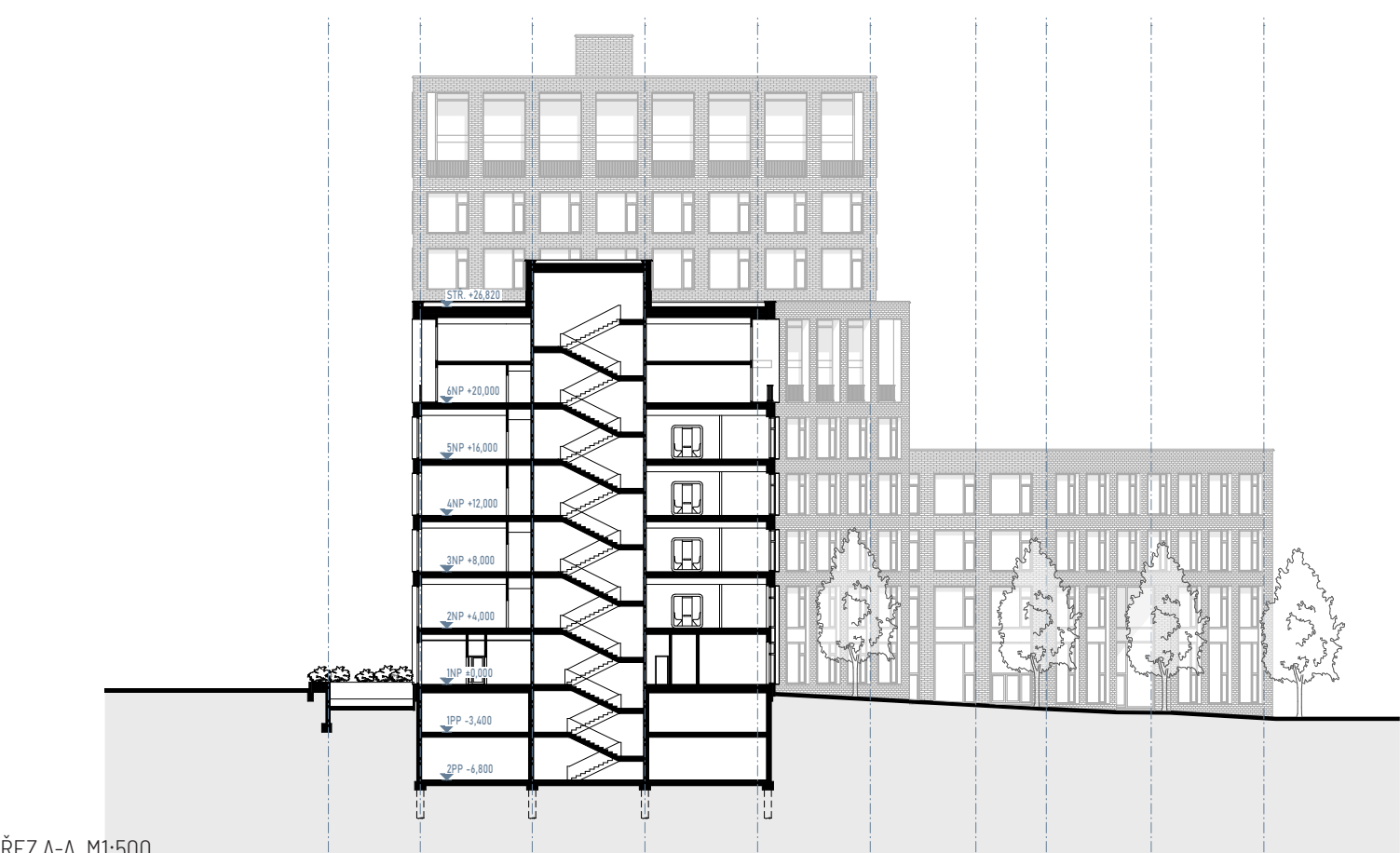

Bc. Michal Horák  
diplomní projekt - Ing. arch Petr Lédli, Ph.D.  
ČVUT Fsv v Praze | A+S | LS 2021/2022

