



ATELIER ATA3 | DVORÁK - SVATOŠJ
LS 2022/2023 | FSv ČVUT V PRAZE

JAN CINK
VOJTĚCH MORAVEC



NOVÉ CENTRUM HOSTIVAŘ

Hostivařský komunikační uzel MHD leží při ulici Plk. Mráze a to v místě, kde se nachází i lokalita určená pro nové centrum Prahy 15. Tohoto faktu jsme se snažili v našem místě využít a nejen zpříjemnit a ulehčit průchod územím, ale i poskytnout cestujícím možnost se bez větší zacházky

občerstvit. Na hlavní náměstí se pak mohou dostat například skrze terasu lemovanou komerčními prostory, popřípadě rovnou, jedná-li se pouze o cestu na zastávku. Tu může usnadnit navržený podchod k tramvajové točně pro bezpečnější překonání frekventované komunikace.

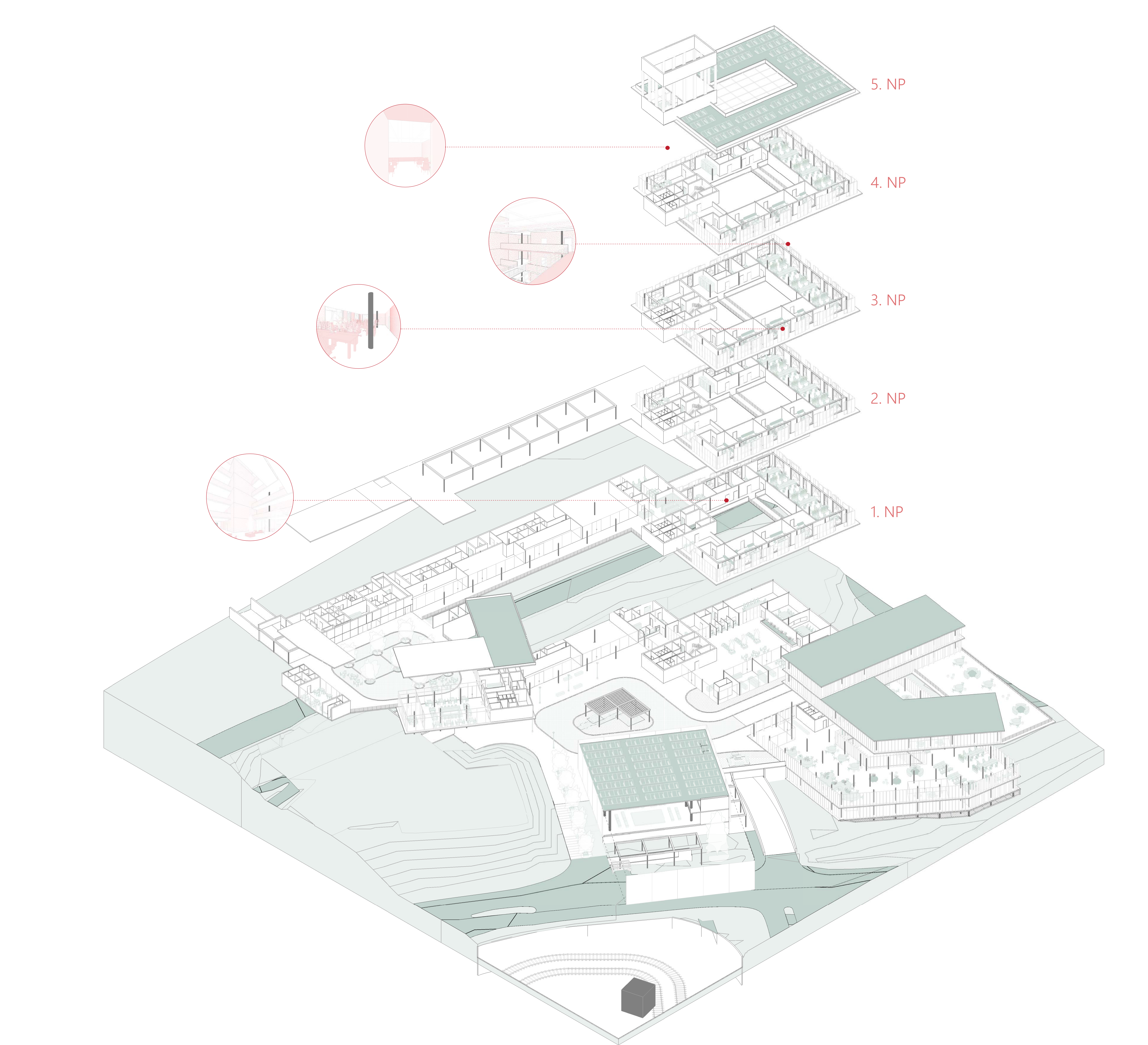
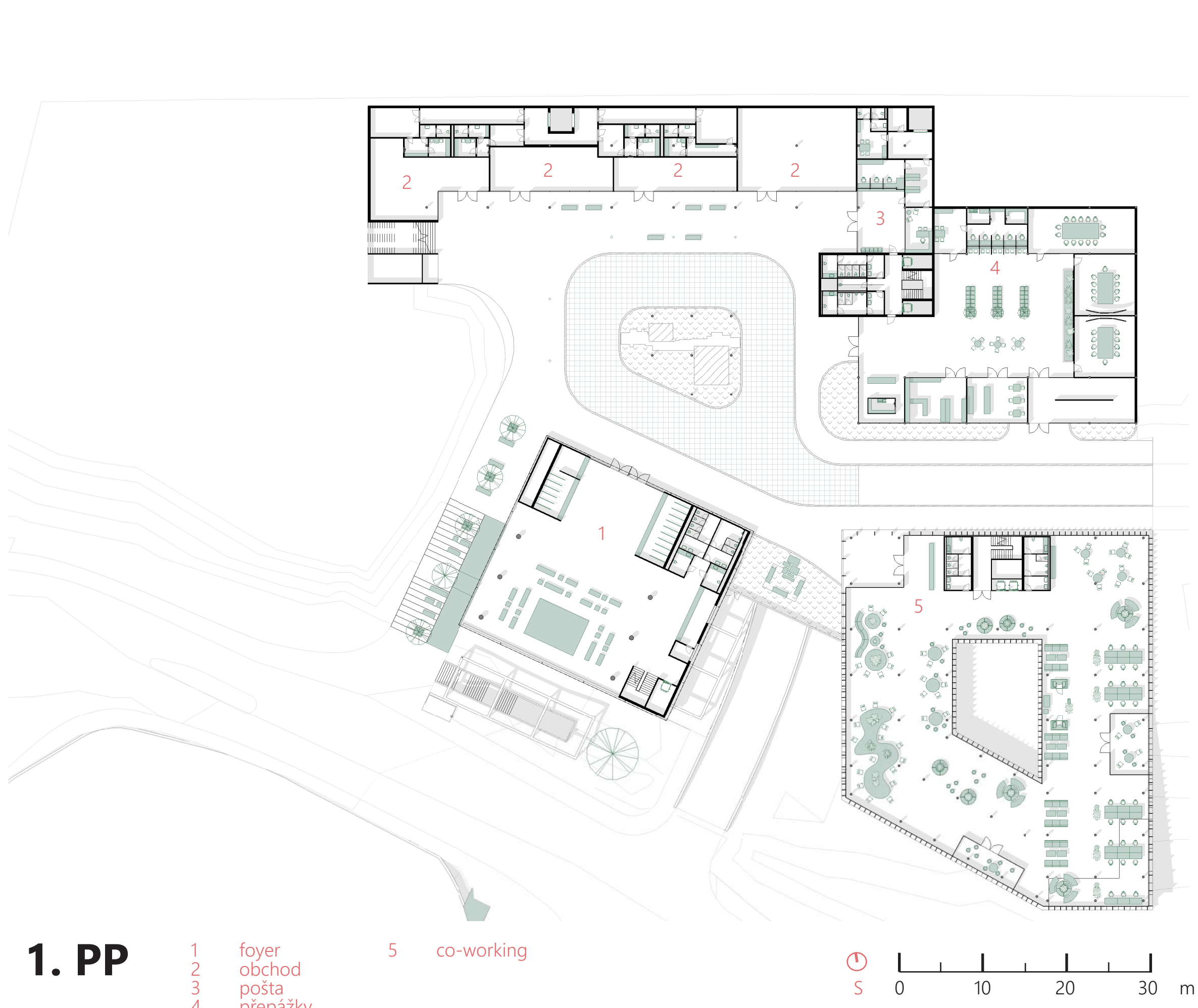
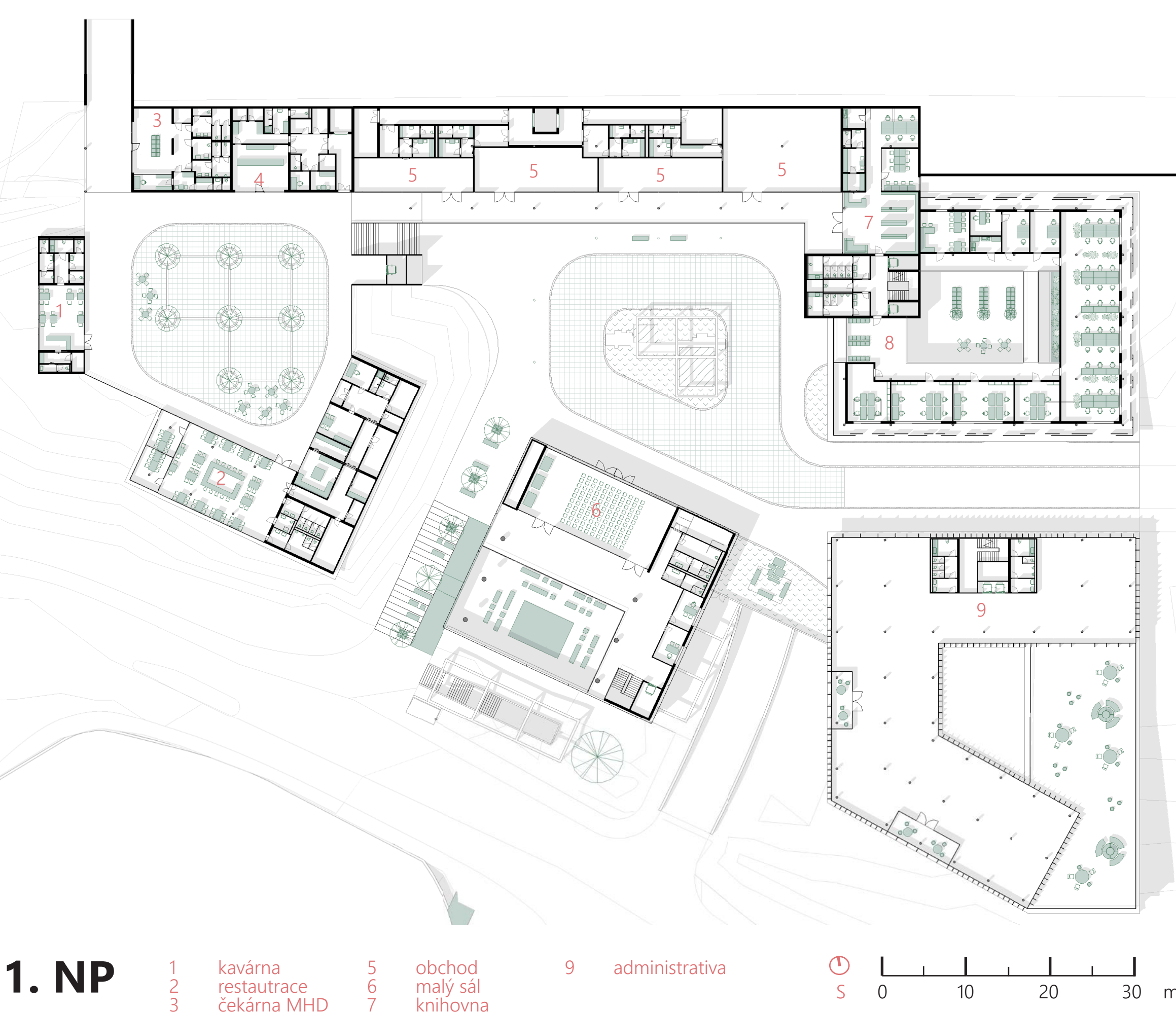
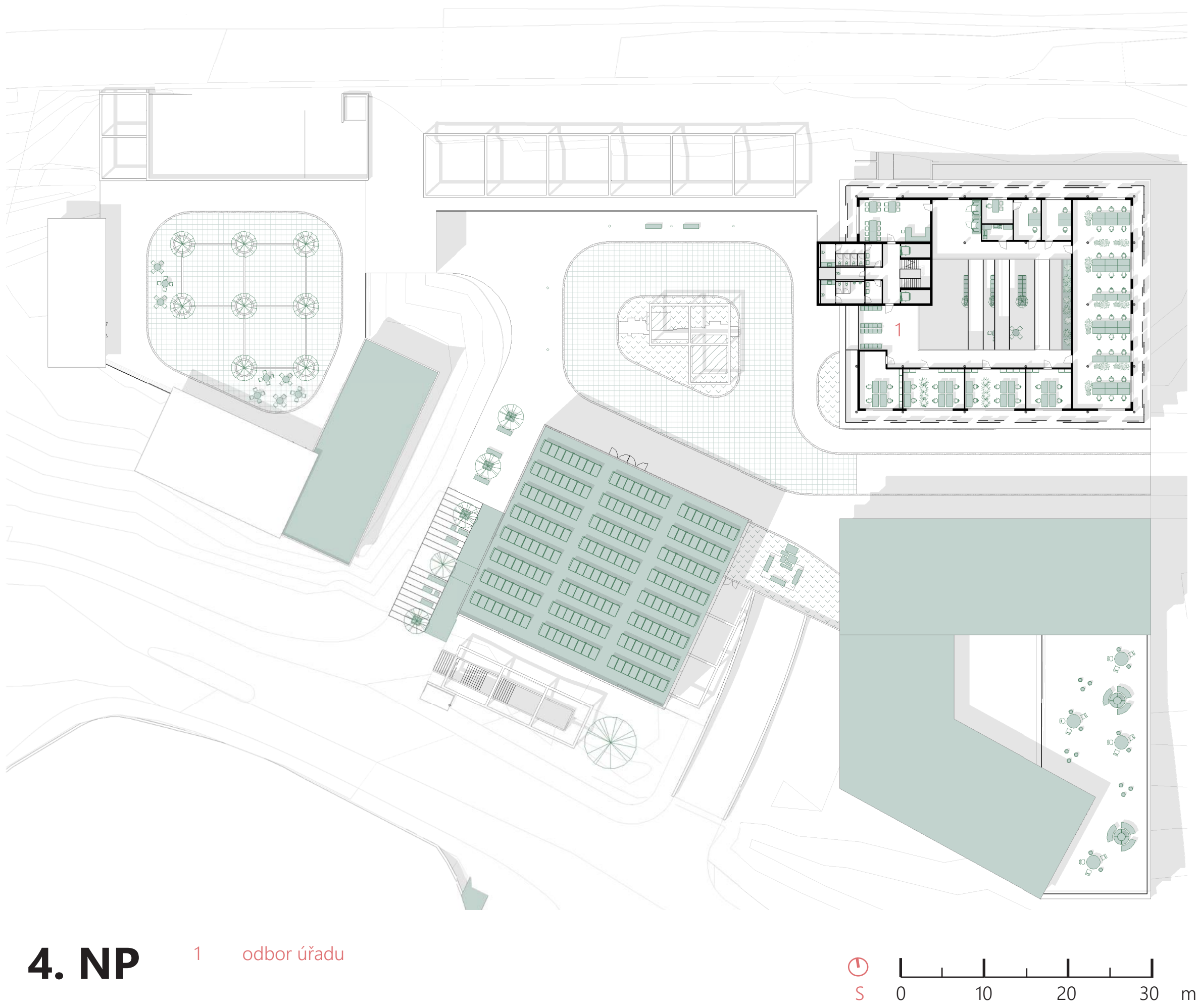
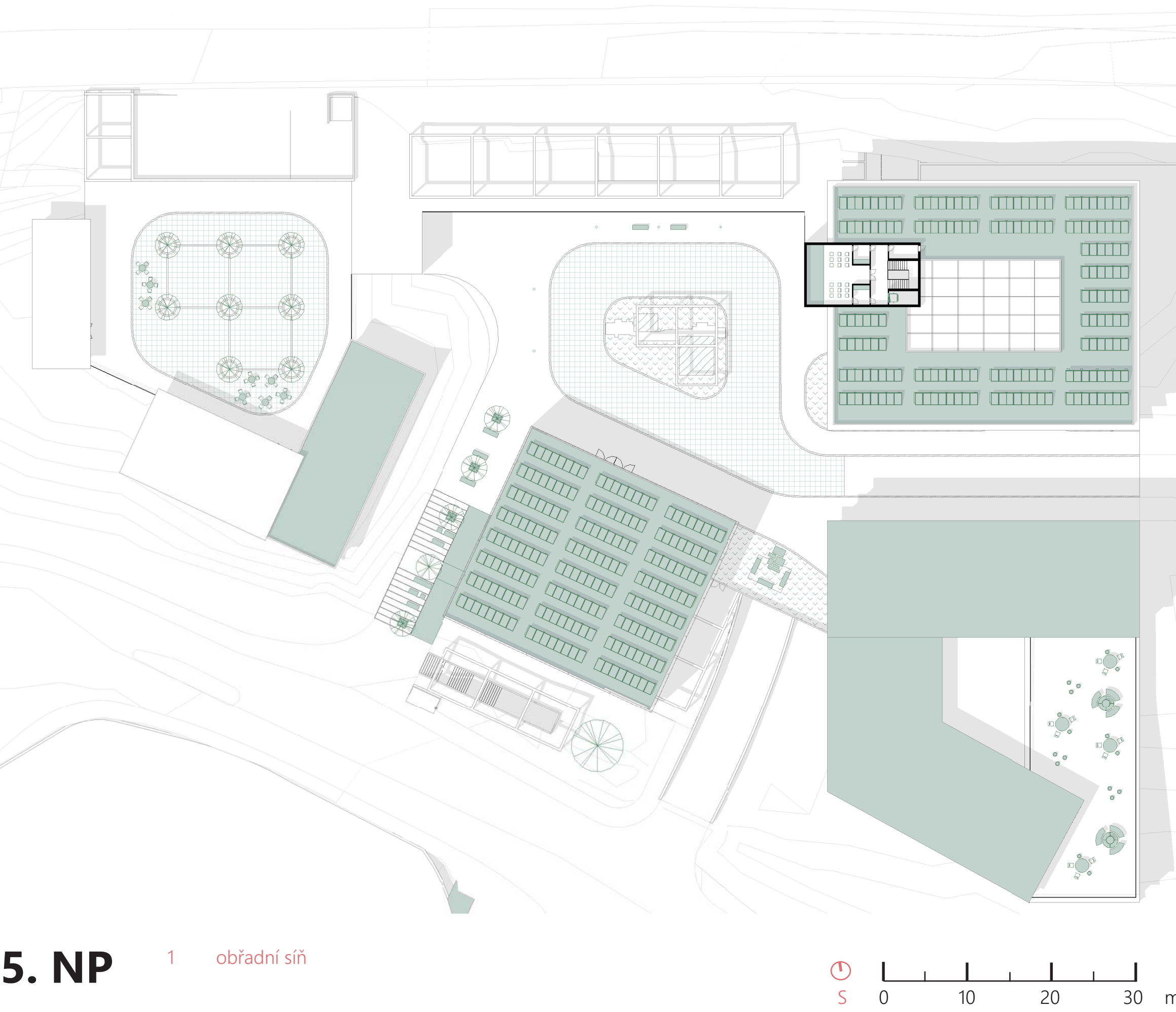
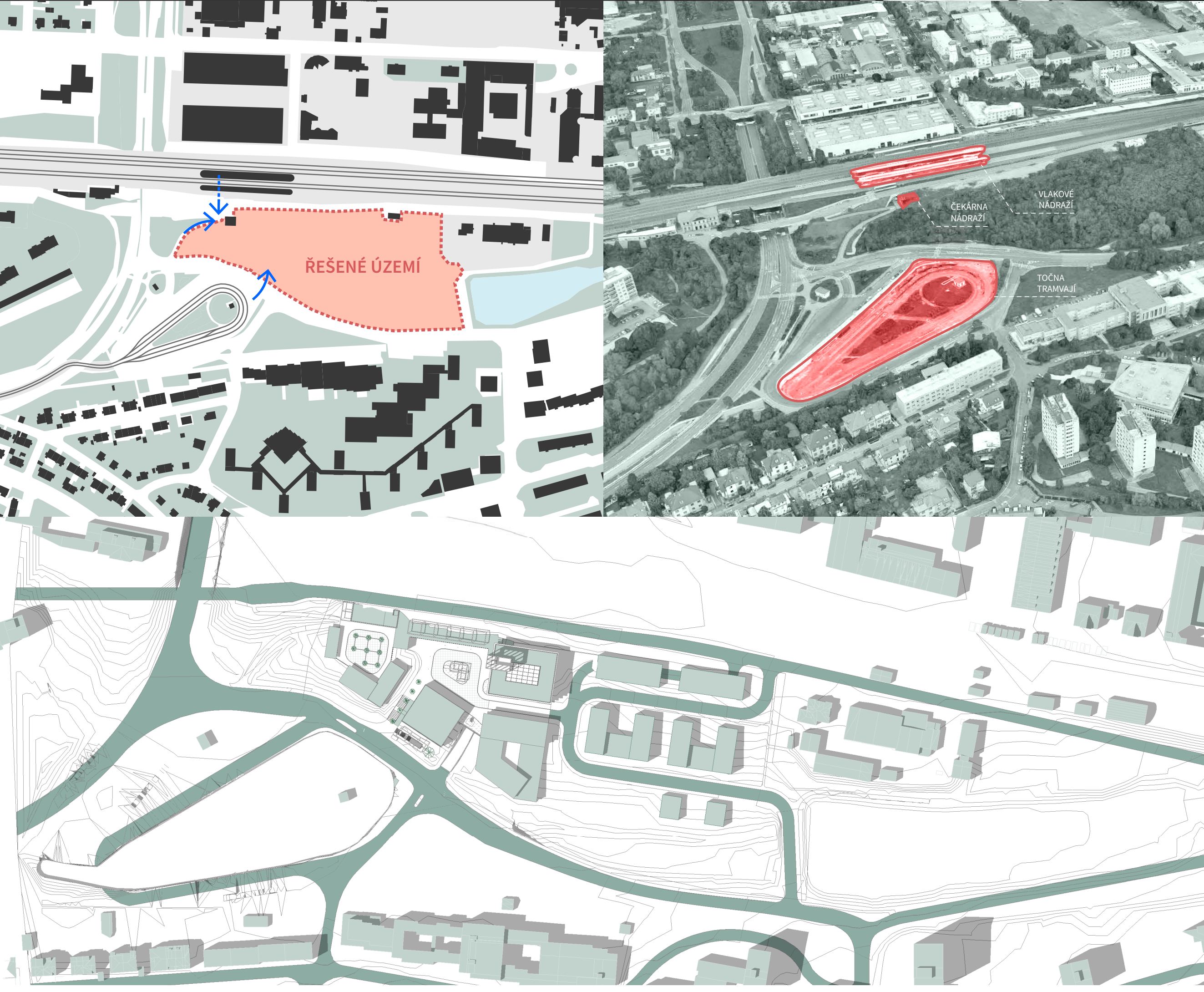



ATELIER ATA3 | DVOŘÁK - SVATOŠ
LS 2022/2023 | FSv ČVUT V PRAZE

JAN CINK
VOJTĚCH MORAVEC

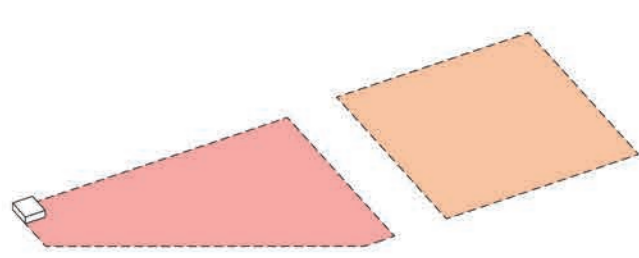

ZÓNOVÁNÍ

V projektu navrhujeme centrum Hostivaře, předpokládáme ale, že nárožní zástavba pouze otevře možnost v budoucnu navázat.

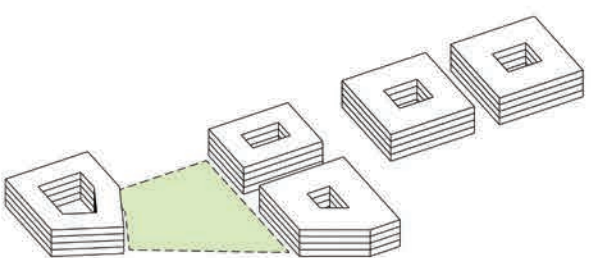

VĚŘEJNÝ PROSTOR

Hlavním bodem návrhu bylo umístění hlavního náměstí, které vymezuje atriová zástavba.

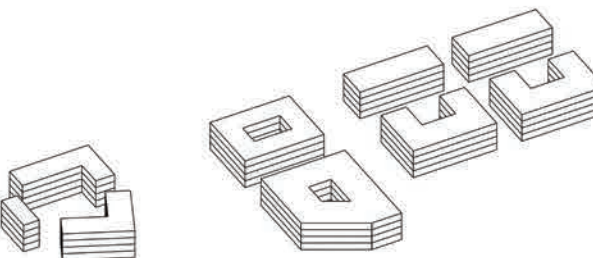

ROZDĚLENÍ ATRIÍ

Hmotu atrií dále dělíme a přizpůsobujeme ji komunikačním tahům. Jedno z atrií jeho rozdělením vytvořilo další veřejný prostor.

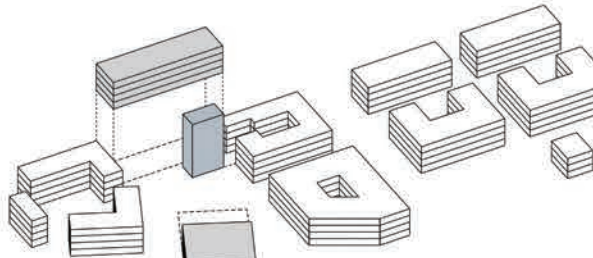

VYMEZENÍ NÁMĚSTÍ

Náměstí hmotově uzavíráme a přidanou dominantou značíme nové sídlo městského úřadu.

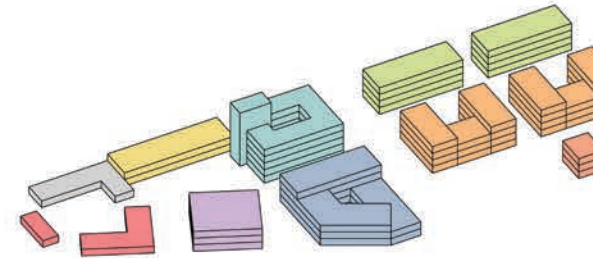

FUNKCE

- gastro
- komerce
- kultura
- úřad
- administrativa
- parkování
- bytové domy
- vladomy

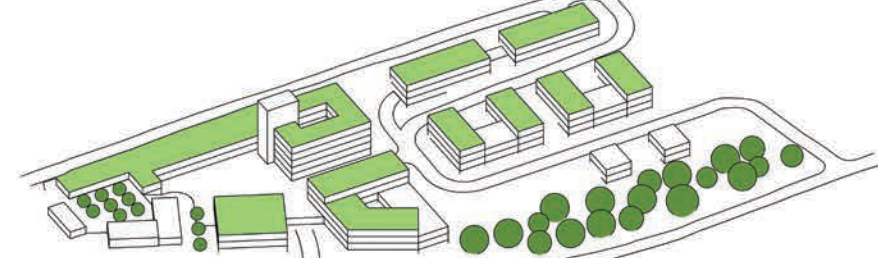

RESPEKTOVÁNÍ MÍSTA

Celý návrh je vsazen do terénu s ohledem na morfologii místa. Díky zeleným střechám splývá s krajinou a jeho nižším umístěním ani dominanta neruší pohled.

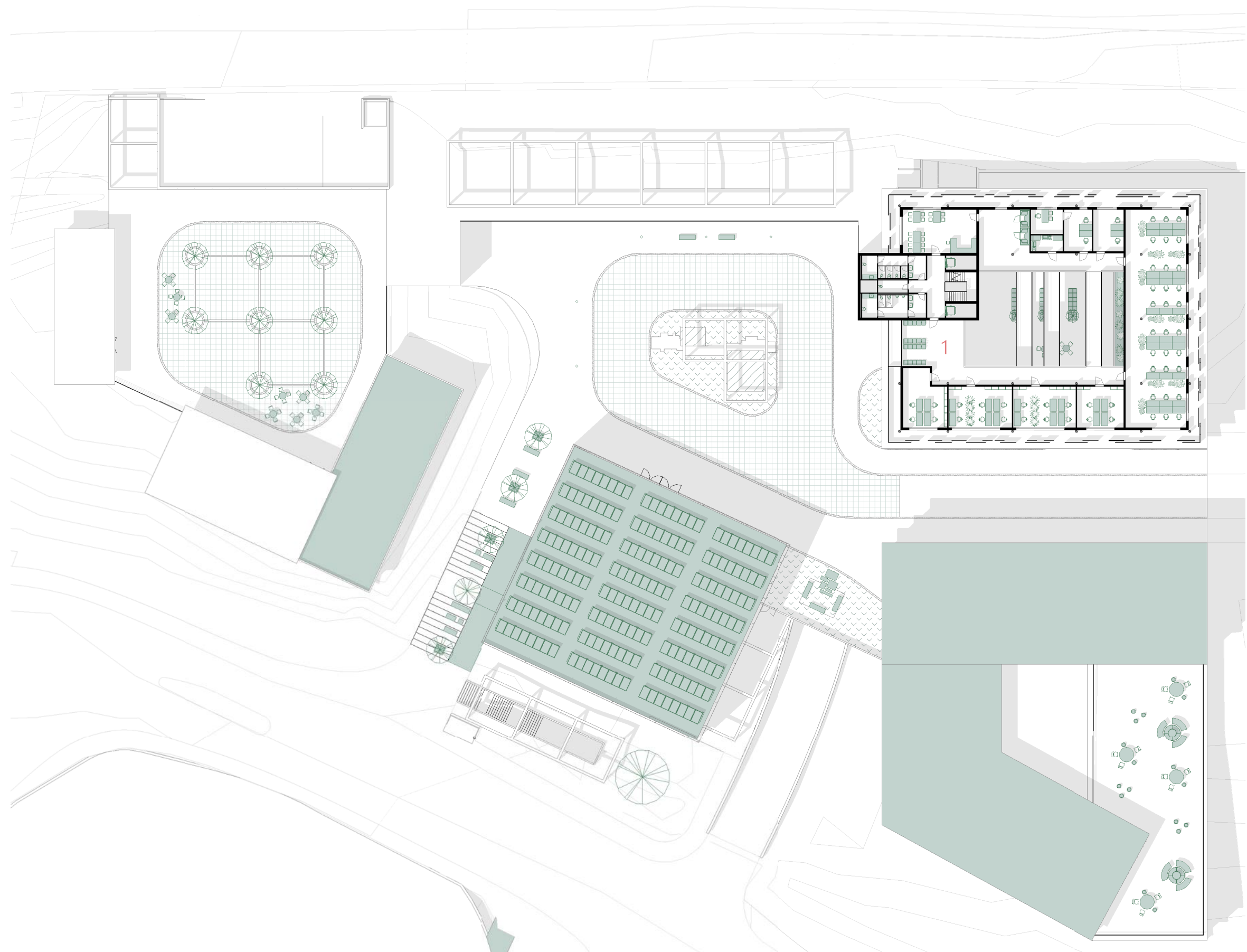

3. NP

- 1 odbor úřadu

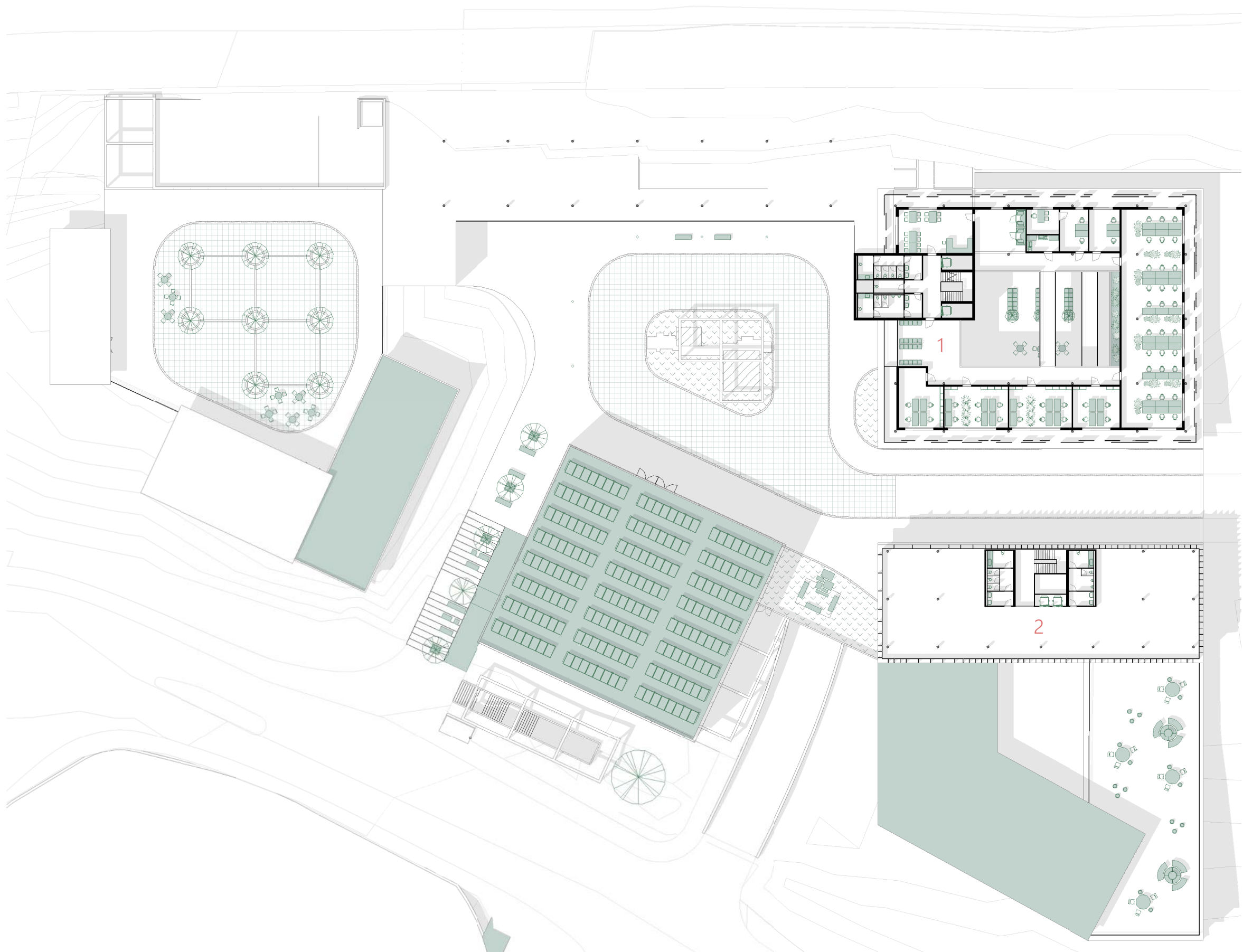
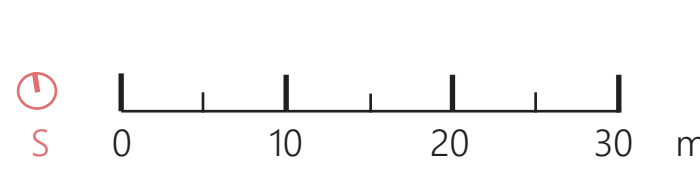

2. NP

- 1 odbor úřadu
- 2 administrativa

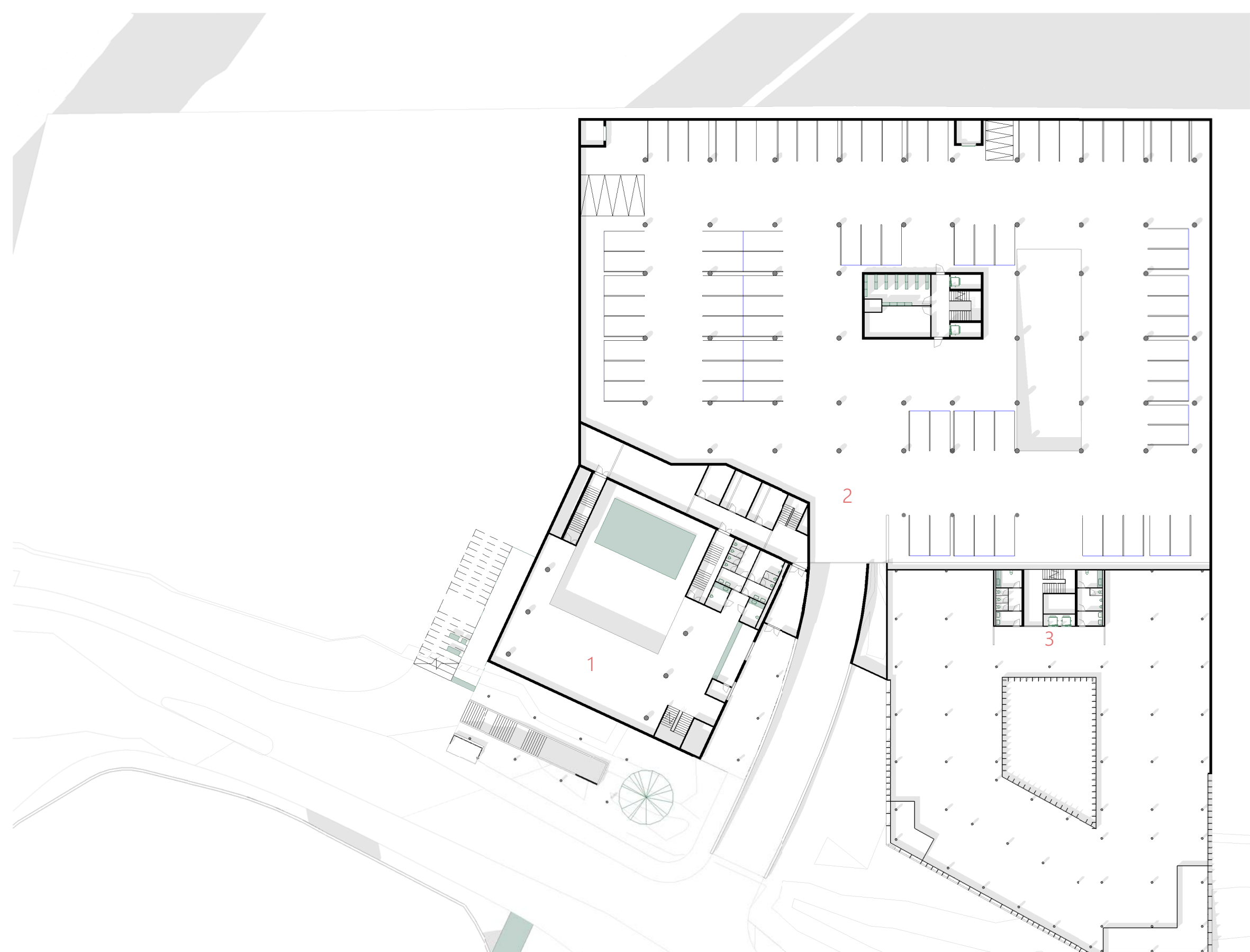
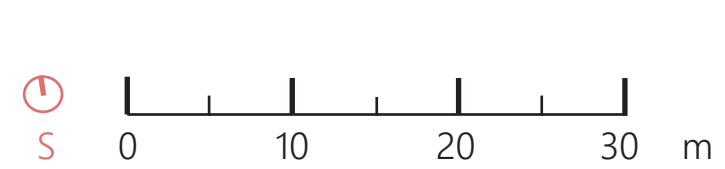

2. PP

- 1 balkon
- 2 garáže
- 3 administrativa

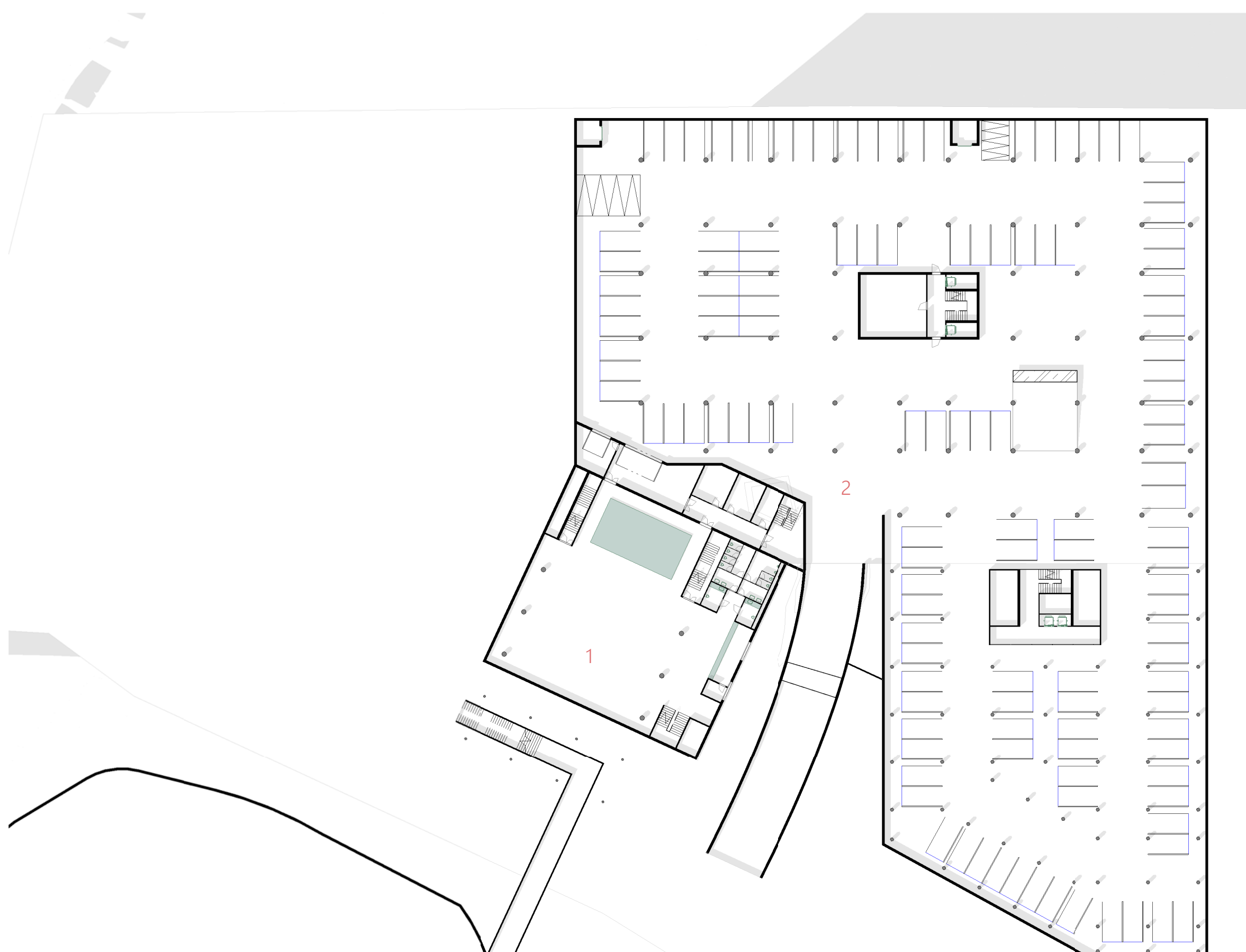
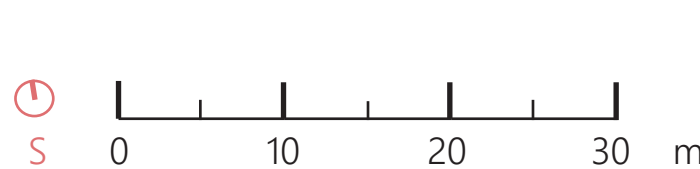

3. PP

- 1 velký sál
- 2 garáže

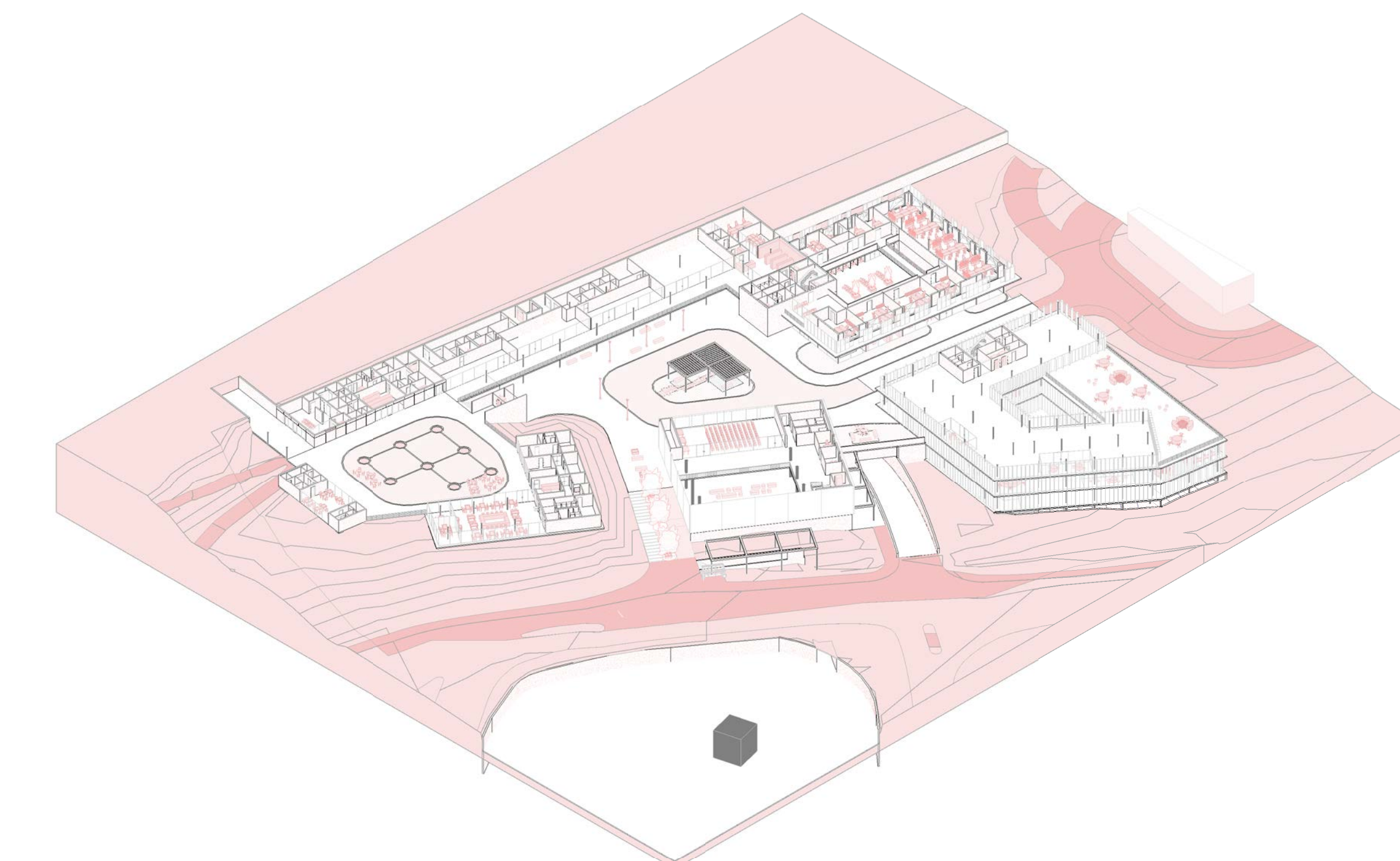
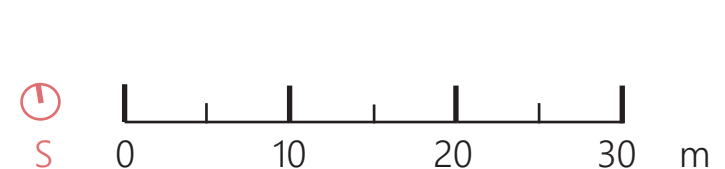

PROSTOROVÁ NÁVAZNOST 1. NP

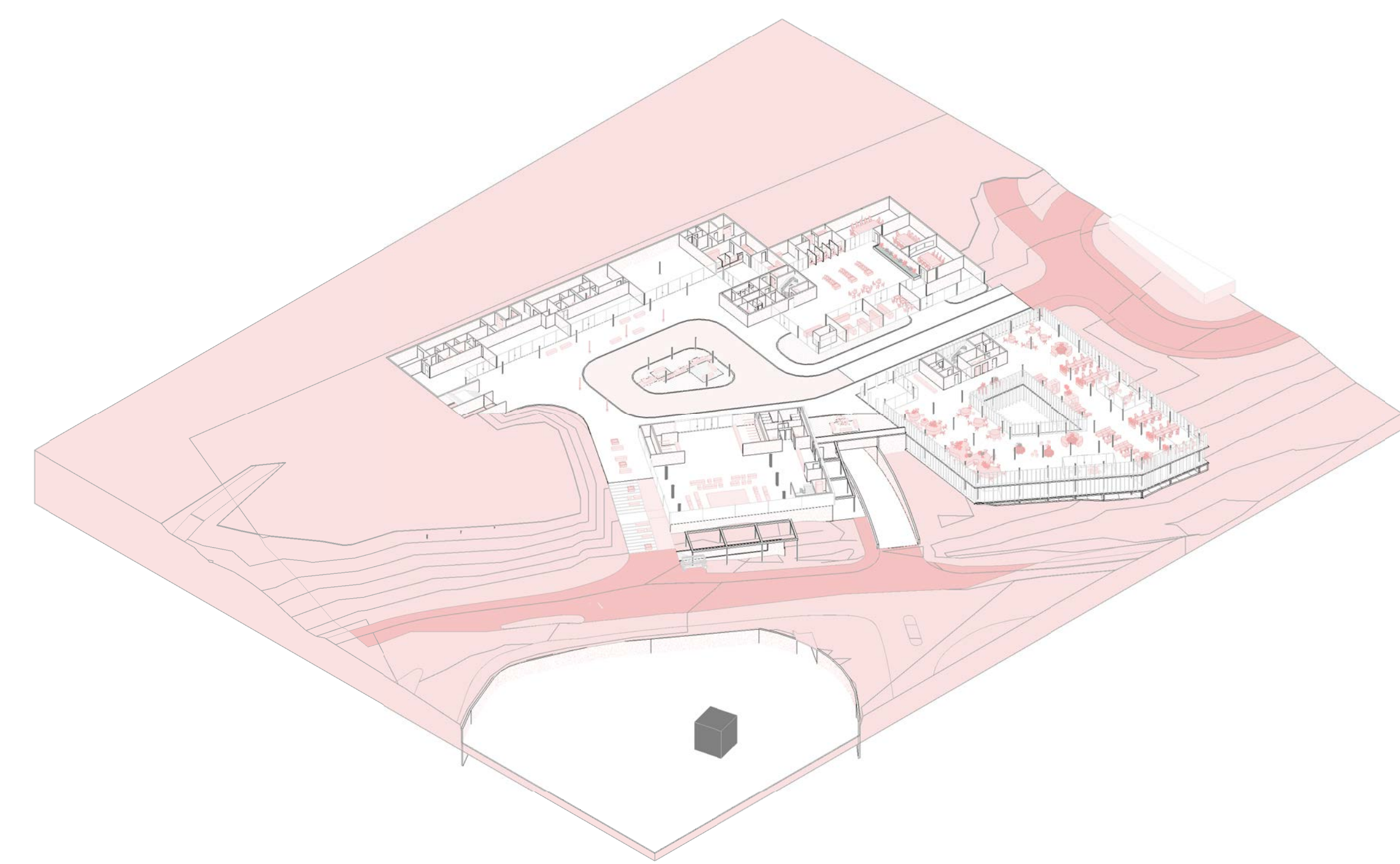

PROSTOROVÁ NÁVAZNOST 1. PP

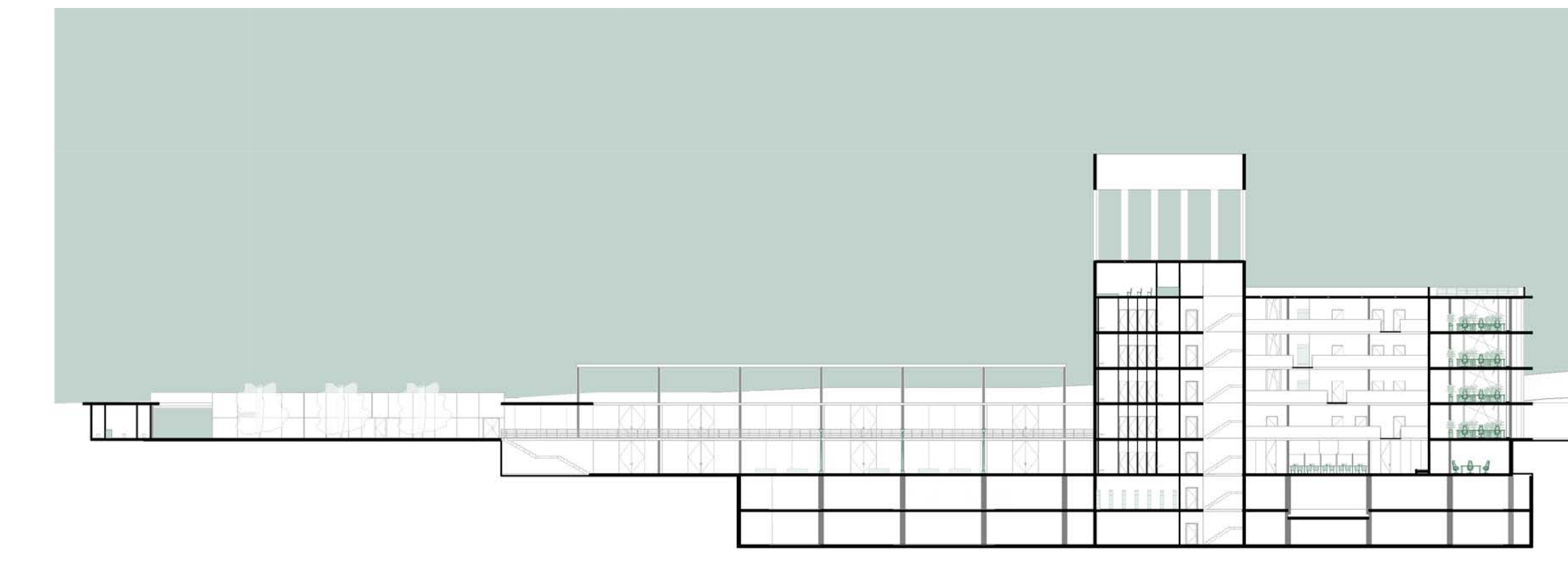

PODÉLNÝ ŘEZ



PŘÍČNÝ ŘEZ

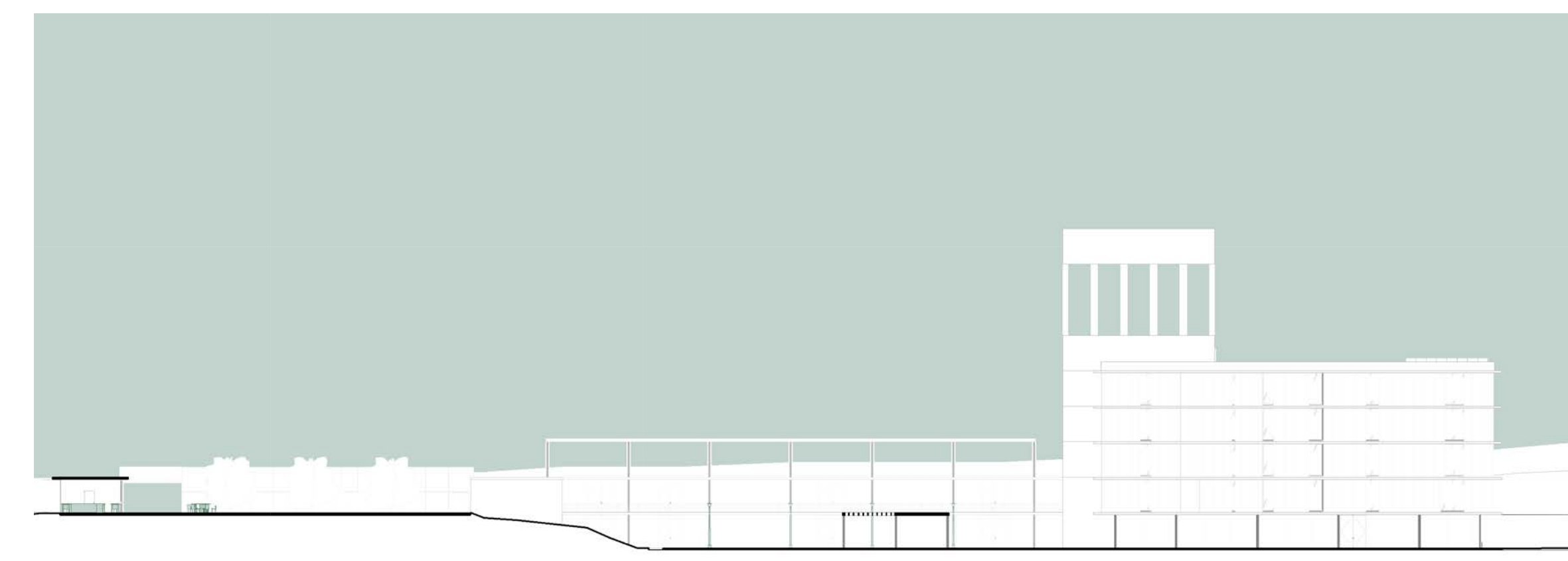
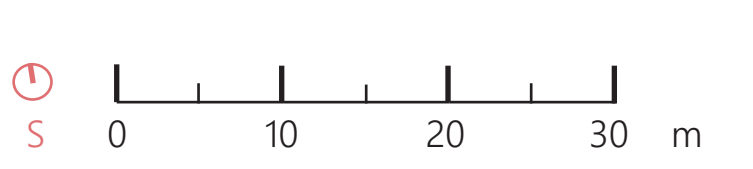

JIŽNÍ POHLED

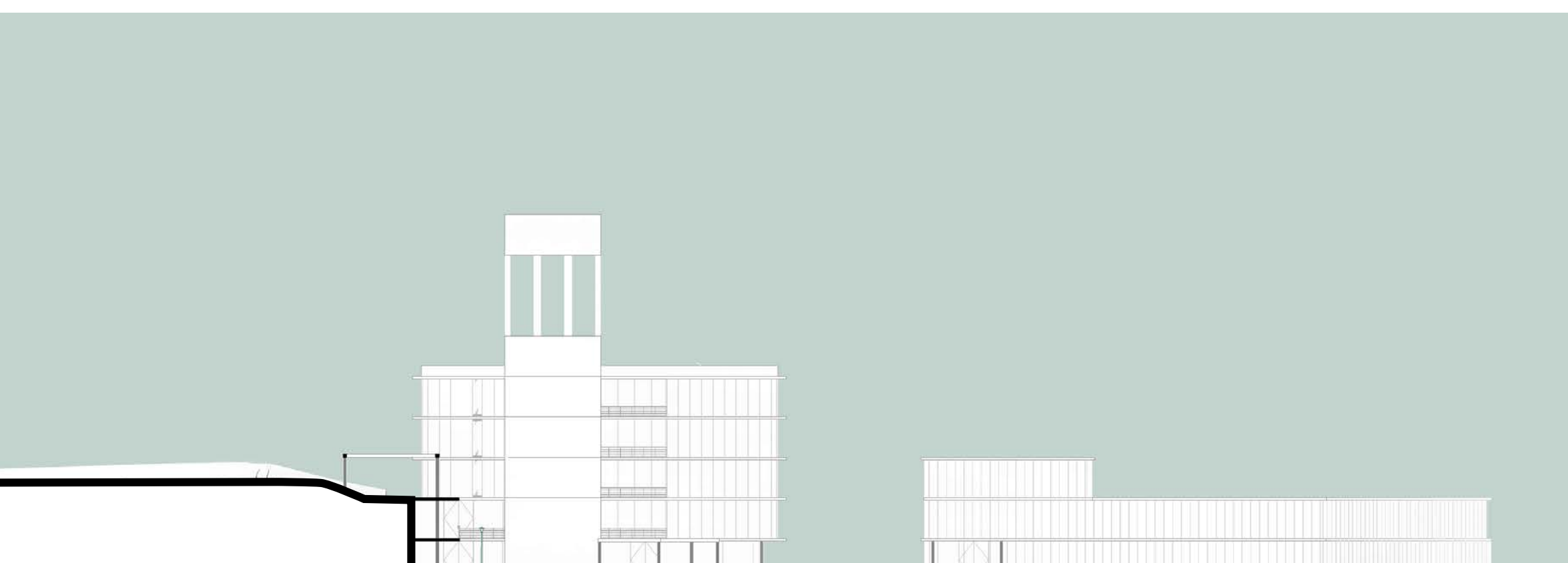
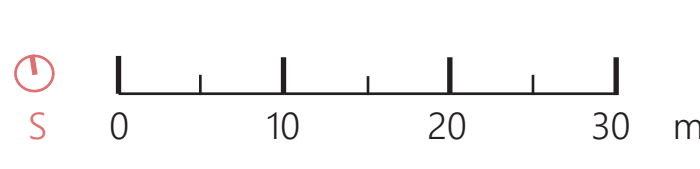

VÝCHODNÍ POHLED

