



koncept

**A** pás zeleně

V současnosti se na pozemku nachází pás zeleně a na jeho konci zvláštně tvarovaný strom, místo setkání, který svou atmosférou na investory udělal dojem.

**B** variace na vesnický dům

V reakci na různorodost okolní zástavby je hledáno propojení spíše s tradicí v nedalekém Levém Hradci.

**C** jako rozpadlý kámen

Požadavky stavebního programu jsou vrženy na pozemek jako úlomky kamene z nedalekého kamenolomu.

**D** dvě řady

Plynulejší přechod ze dvou řad zástavby na polovičních pozemcích je základem pro splnění s místem.

**E** průhledová osa

Výhled na údolí Vltavy, krajinu za ním i na kostel sv. Klimenta, to zdůrazňuje osa podpořená jemným natočením hmot.

**F** seskupení

Sloučení úlomků do logických celků zajistí funkčnost celků dle přání rodiny.

**G** kraj obce

I výhled z krajiny na dům je podstatný, díky otočení hřebene dům symbolicky splývá s krajinou.

**H** dům jako pás zeleně

V budoucnu se na pozemku bude nacházet zvláštně tvarovaný dům zakončený vyhlídkovou terasou, který zaujme svou atmosférou.

širší vztahy

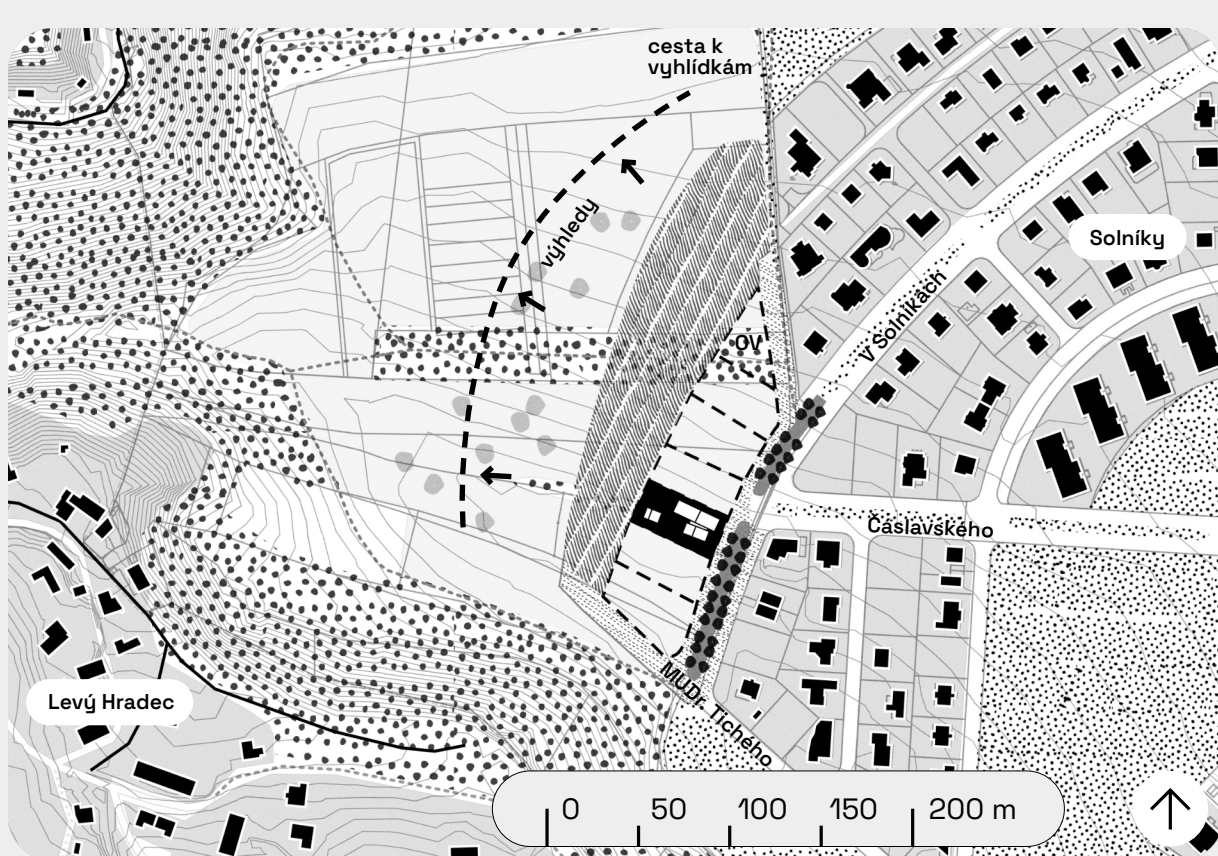

situace

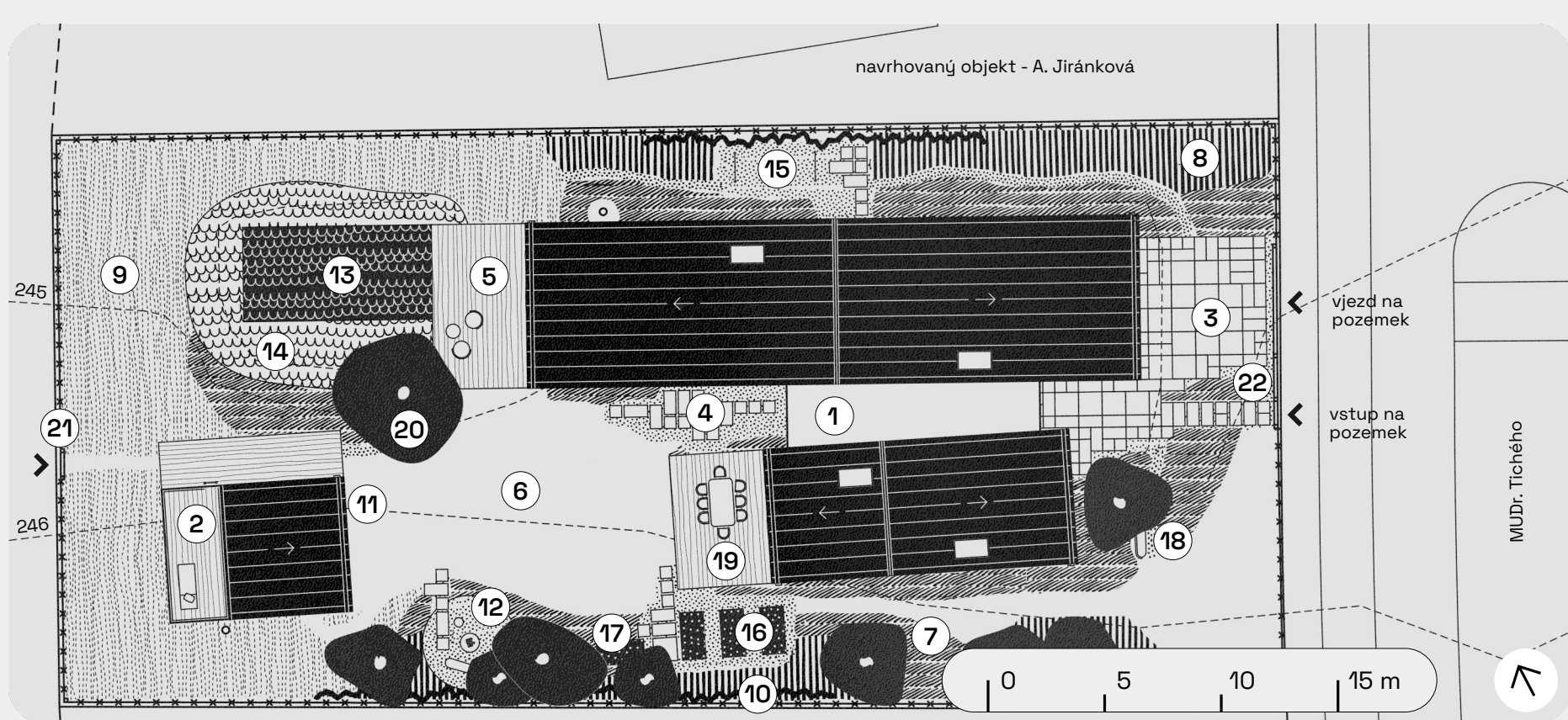

příběh

Dřevostavba, která na první pohled zaujme svým netradičním tvarem, se nachází na samotném kraji Roztok aš deset minut jízdy z Prahy. Na začátku stála touha investorů, mladé rodiny, vytvořit místo, kde se budou cítit propojení s krajinou. Ti si při své první obhlídce pozemku všimli stromu na konci pásu zeleně, který svým tvarem úplně vyběhl z posezení a k polokolní se krásným výhledem. Atmosféra tohoto okamžiku se pro architektky stala hlavní inspirací při utváření podoby jejich budoucího domu.

Splnění s krajinou a okolním prostředím bylo tedy od počátku sítější. Návrh se musel vypořádat s nejasným charakterem příměstského prostředí a zároveň využít všechny kvality daného pozemku. V reakci na různorodost zástavby se hledalo propojení spíše s tradičním prostředím Levého Hradce. Zastřešení je však pojato jazykem současné architektury a otočením hřebene o 90 stupňů se dosahuje propojení příměstského a vesnického tvarování. Směrem k užitnému prostoru jsou kromy posunutější výše o půl patra a zachovávají tak svou

výraznosti spíše městský charakter zástavby ve zbytku lokality. Kvůli velikosti parcely, která je dvojnásobná oproti těm se stejnéj zástavbou, bylo pro plynulejší navázání nutné vytvoření dvou řad hmot. Ty byly dále uspořádány s ohledem na příhled na kostel sv. Klimenta a dále na údolí Vltavy. Propojení s krajinou bylo dokončeno snížením objemů směrem k volné krajině. Na konci stál návih, který připomínal scénu z počáteční obhlídky klientů.

V souladu s převládáním investorů, je rodinný dům řešen s maximálním využitím přírodních materiálů a je navržen jako dřevostavba z CLT panelů. Objekt je rozdělen na tři hmoty, hlavní část u severní strany pozemku slouží jako dům pro čtyřčlennou rodinu, menší hmota jako pracovní a společenská místnost pro čtení návštěvy a nejmenší objem pak zabírá zahradní domek se saunou. Část s pracovním mohou majitelé v případě potřeby pronajmout nebo poskytnout svým dětem dle dospělosti.

skici

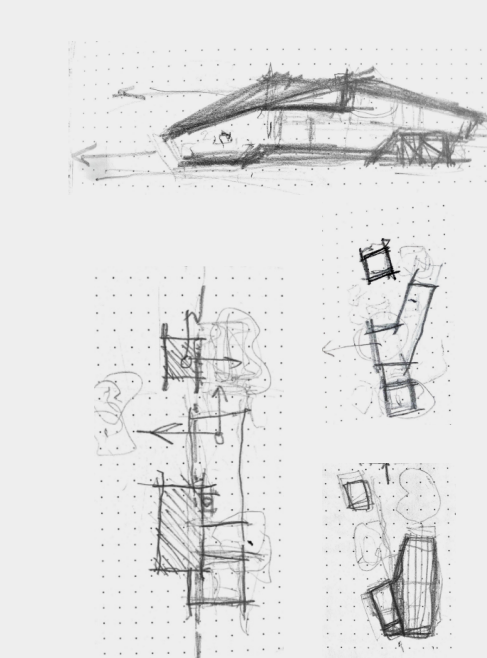

legenda situace

- |    |                              |    |                               |
|----|------------------------------|----|-------------------------------|
| 1  | zádveří rodinného domu       | 12 | prostor ohniště               |
| 2  | zahradní domek s vyhlídkou   | 13 | vodní biotop - koupací část   |
| 3  | dlážděná plocha              | 14 | vodní biotop - filtrační část |
| 4  | nášlapy z betonových dlaždic | 15 | sušák na prádlo               |
| 5  | dřevěná terasa               | 16 | vyvýšené zeleninové záhony    |
| 6  | intenzivní trávnik           | 17 | kompostér                     |
| 7  | výsadby ve štěrku            | 18 | lavice                        |
| 8  | výsadby keřů a púdopokryvů   | 19 | letní jídelna                 |
| 9  | květnatá louka               | 20 | ovocný strom                  |
| 10 | živý plot                    | 21 | branka do sahu                |
| 11 | dřevník                      | 22 | místo na odpad součásti plotu |

půdorys 1.NP

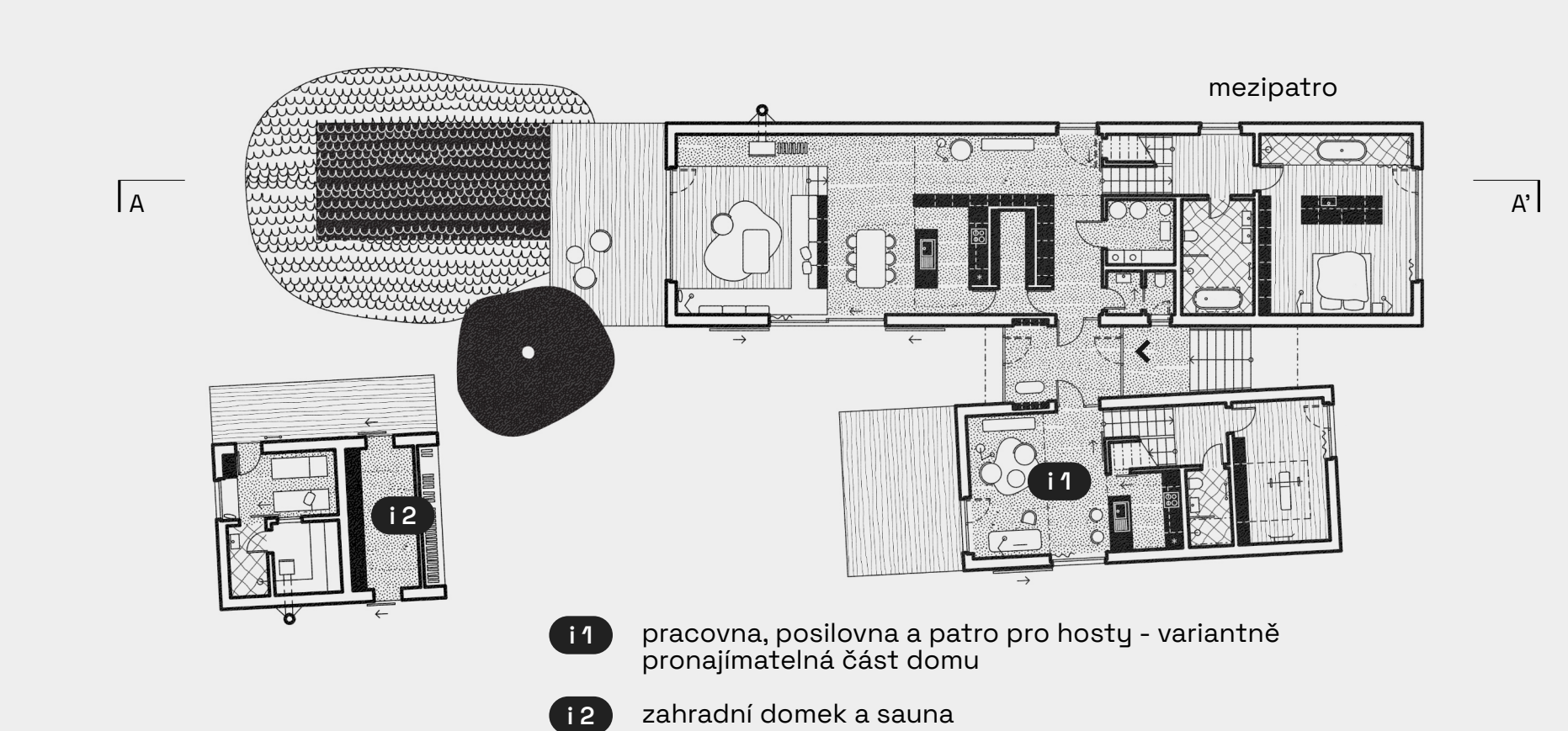

půdorys 2.NP

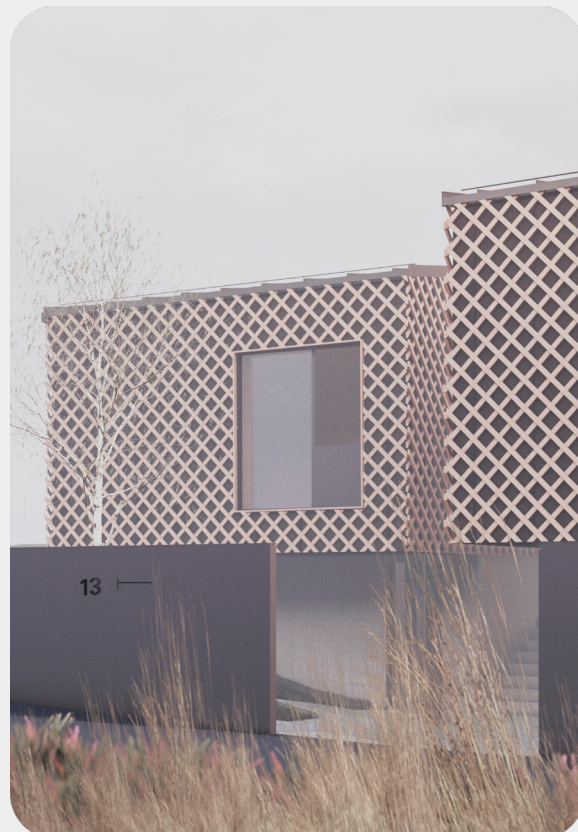
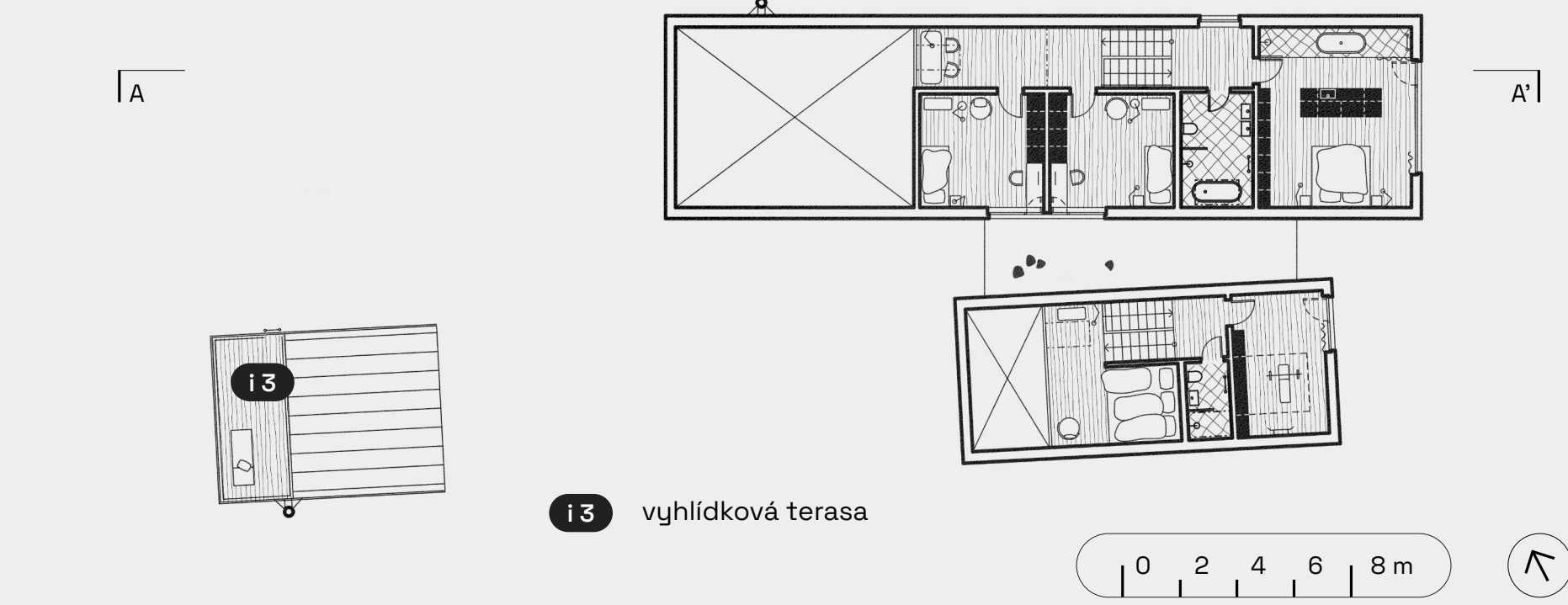

pohled JZ

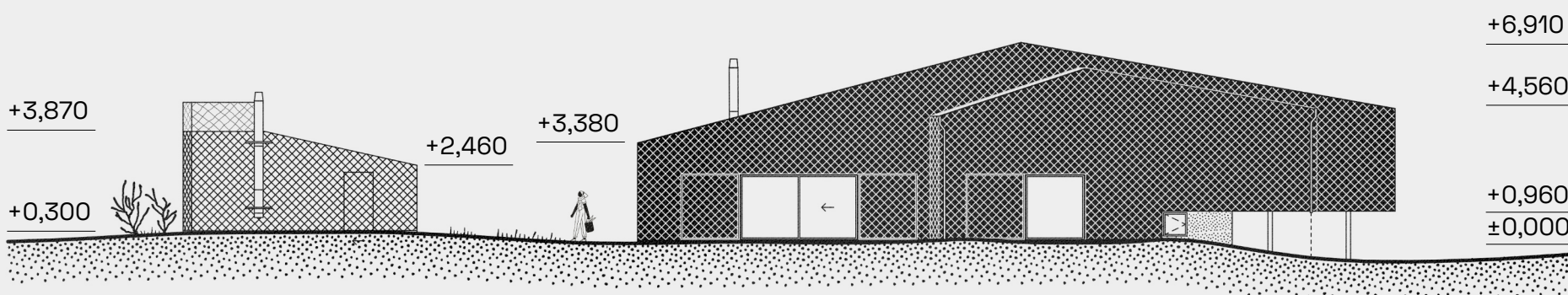

pohled JV

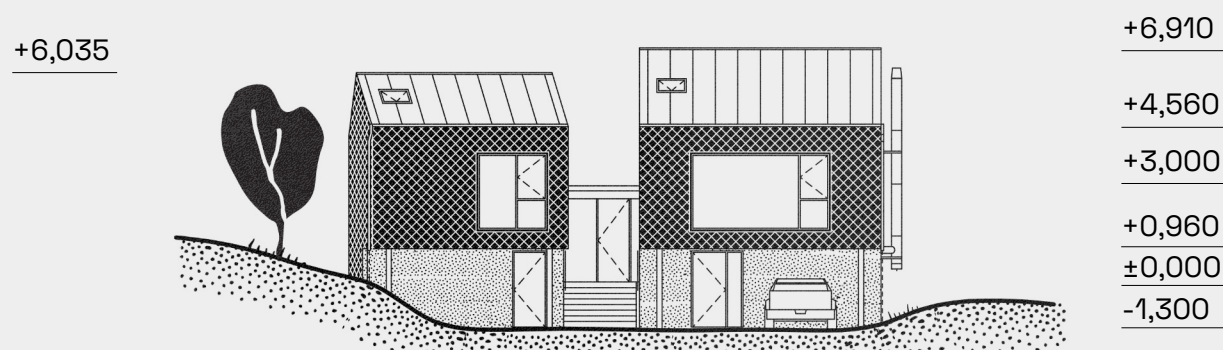

řez A-A'

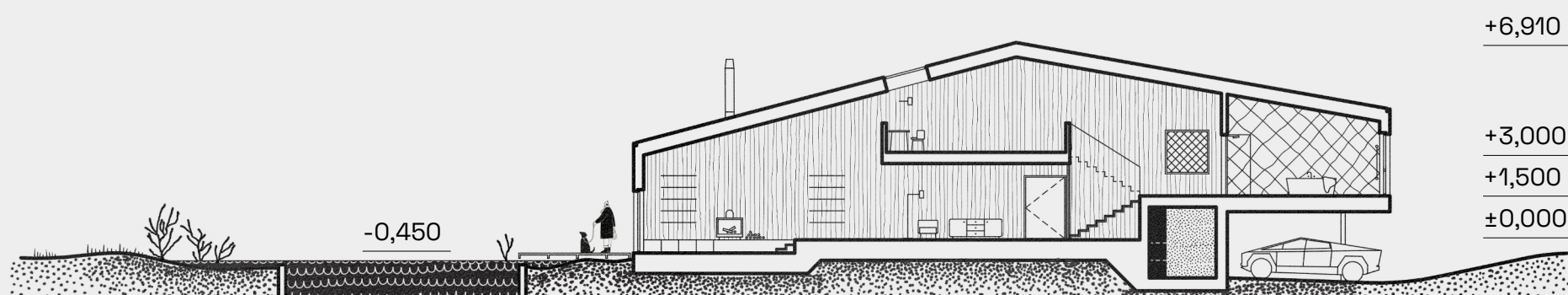

rodinný dům

Roztoky-Solnky, Středočeský kraj

předmět

129BPAA - bakalářská práce

semestr

LS 2022 / 2023

obor

Architektura a stavitelství  
FŠv ČVUT v Praze

vedoucí práce

prof. Ing. arch. Ing., Ph.D.  
Zuzana Pešková

autor

Petr Škoula

