Soutěska - Lezecké centrum

prof. Ing. arch. Miloš Kopřiva
Ing. arch. Pavel Jurčík
Ing. arch. Kristýna Škopková

Matěj Kvapil

AT03
ZS 2023/2024 | A+S | Fsv ČVUT v Praze

Atelier velké občanské výstavby se věnoval návrhu využití vysoké hmoty terénu ve východní části centrálního parku Jihozápadního města, Prahy 13. Uměle navršený terénní útvar se pro atelier stal místem, kde se realizují volnočasové a pohybové aktivity residentů Prahy 13. Podle koncepce hmotového řešení se následně studenti rozdělili na dvě skupiny podle programu stavby. Jedna navrhovala kulturně sportovní provozy se sálovými sporty. Druhá mokré provozy bazénů a wellness. Oba typy programů mají společné téma: Proměnu víceúčelového provozu v hlavních halách bazénu či tělocvičen v čase.

Legenda místností

1.1	posilovna
1.2	solárium
1.3	kancelář
1.4	sklad
1.5	šatna muži
1.6	šatna ženy
1.7	prostory určené pro komerci
1.8	prostory určené pro komerci
1.9	prostory určené pro komerci
1.10	prostory určené pro komerci
1.11	prostory určené pro komerci
1.12	prostory určené pro komerci
1.13	prostory určené pro komerci
1.14	prostory určené pro komerci
1.15	prostory určené pro komerci
1.16	prostory určené pro komerci
2.1	prostory vysokých lezeckých stěn
2.2	sklad chytů
2.3	úklid
2.4	šatna ženy
2.5	denní místnost
2.6	šatna muži
2.7	recepce
2.8	obchod s lezeckým vybavením
2.9	skladiště zboží
2.10	technická místnost
2.11	restaurace
2.12	bowlingová dráha
2.13	kuchyně
2.14	šatna
3.1	prostory vysokých lezeckých stěn

Půdorys 1NP

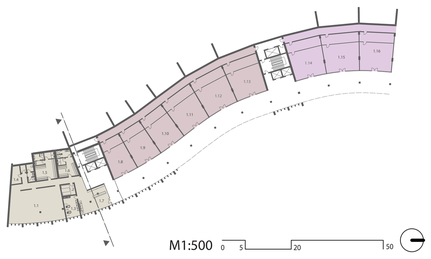

M1:500 0 5 20 50

Půdorys 2NP

M1:500 0 5 20 50

Půdorys 3NP

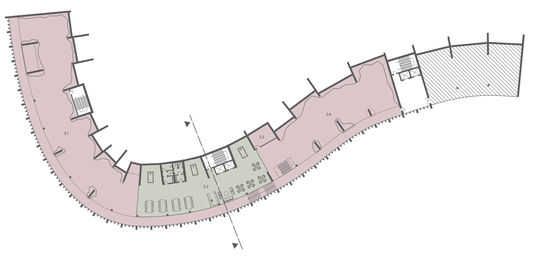

M1:500 0 5 20 50

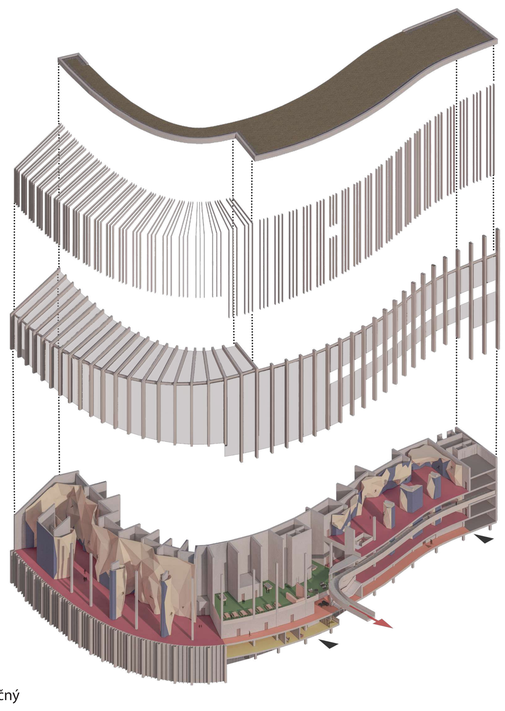

Řez příčný

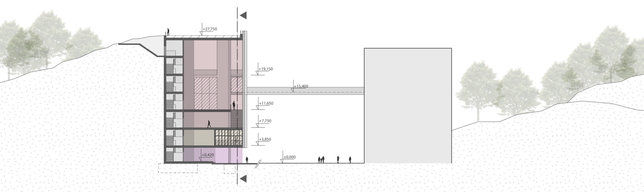

M1:500 0 5 20 50

Řez podélný

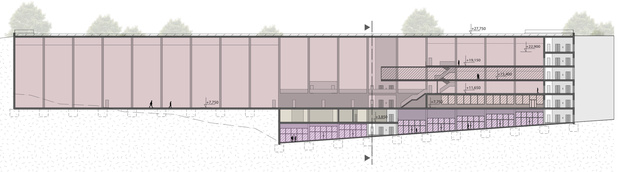

M1:500 0 5 20 50

Lezecké centrum
Bowling
Komerční zóna
Fitness centrum

Soutěska - Plavecký bazén

prof. Ing. arch. Miloš Kopřiva
Ing. arch. Pavel Jurčík
Ing. arch. Kristýna Škopková

Jakub Skořepa

AT03
ZS 2023/2024 | A+S | Fsv ČVUT v Praze

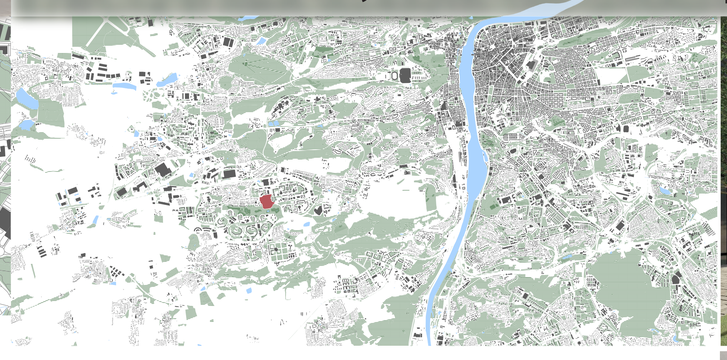

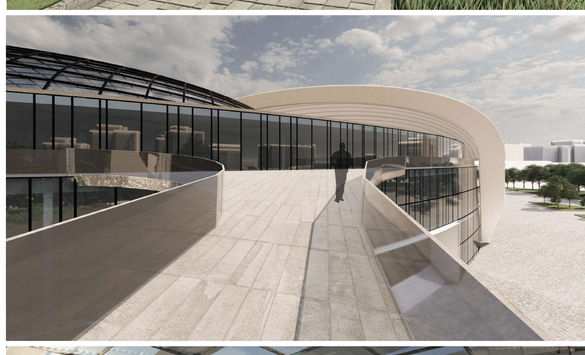

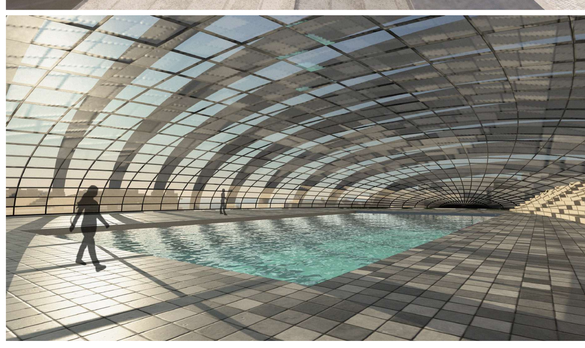

Půdorys 1NP

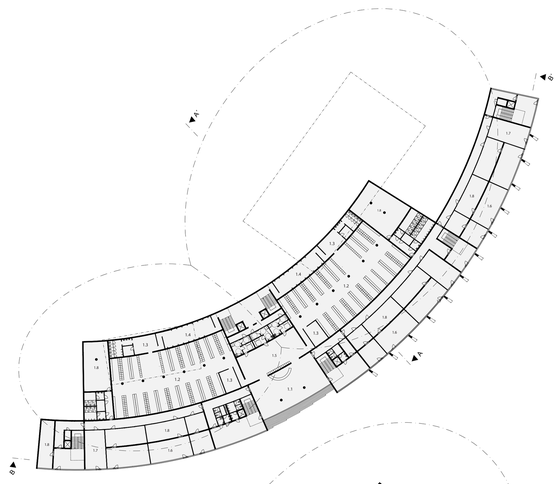

Půdorys 2NP

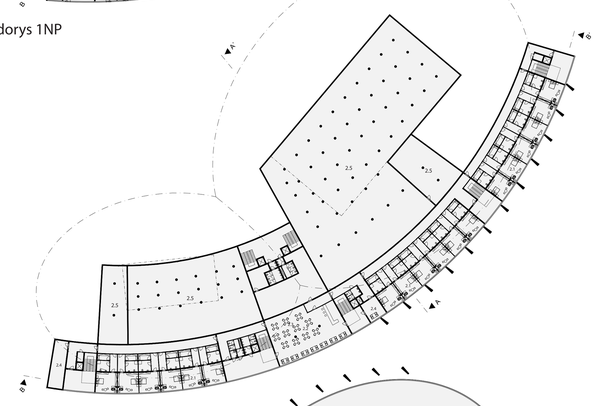

Půdorys 3NP

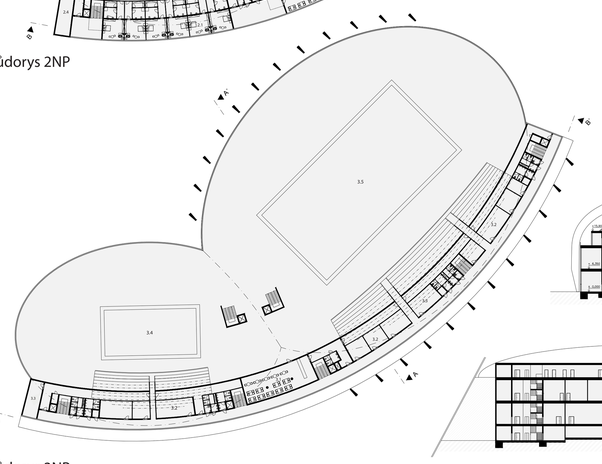

Legenda místností

1.1	vstupní atrium
1.2	šatny
1.3	sušírna
1.4	sprchy
1.5	šatna invalidé
1.6	prostory určené pro komerci
1.7	zásobování
1.8	sklady
2.1	pokoje
2.2	restaurace pro návštěvníky
2.3	kuchyň
2.4	denní místnost
2.5	technologie
3.1	bufet pro plavce
3.2	prostory pro administrativu
3.3	sklady
3.4	bazén 25m
3.5	bazén 50m

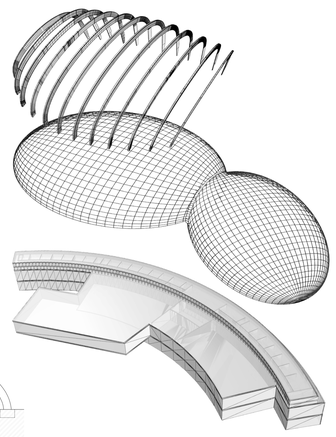

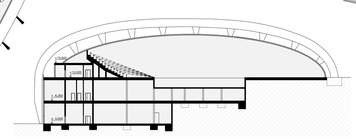

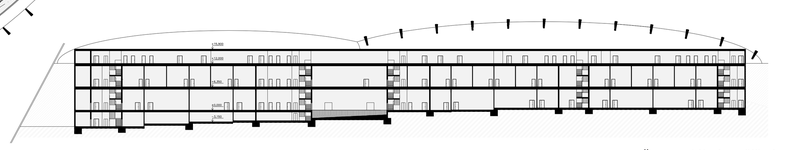

Řez podélný a příčný
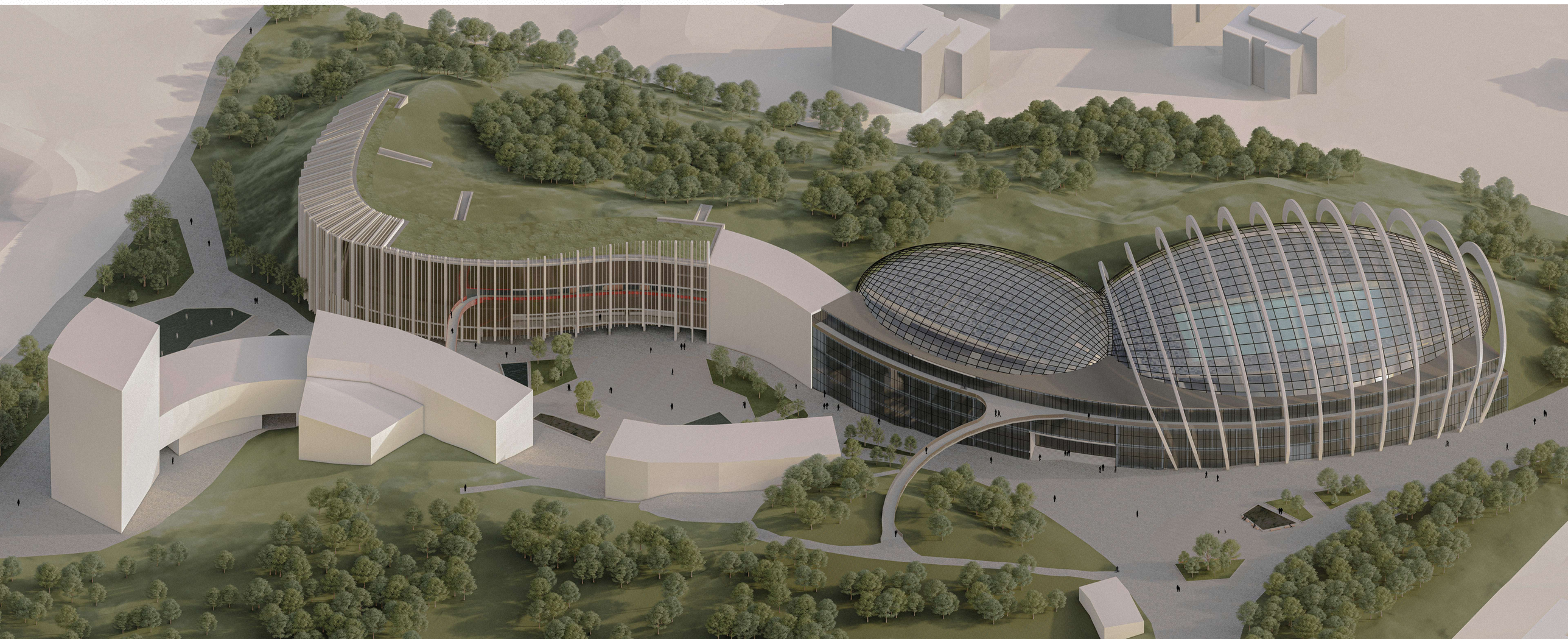
0 5 20 50